

2018年

事 業 年 報

健 康 診 断

■

作 業 環 境 測 定

■

臨 床 檢 査 処 理



一般財団法人 全日本労働福祉協会

2018年 概 要



(レントゲン車 宝くじ号)



(レントゲン車 競輪補助車両)

「最新式胃胸部デジタル検診車」の整備

「一般財団法人日本宝くじ協会平成30年度公益事業振興補助事業」「公益財団法人JKA平成30年度公益事業振興補助事業」の助成により、胃胸部デジタル検診車を整備いたしました。今回の検診車の特徴は、映像付き多言語対応ナイスコールのバージョンアップ型を胃・胸部両撮影装置に装備したことにより、聴覚障害者や外国人受診者に、より丁寧な対応が可能となりました。待合室の椅子を一列に配置し室内空間を最大限に利用、乗降口階段の段数を増やし乗り降りを容易に、心休まる調度品の配置など快適性の充実に配慮しました。業界初のリアルタイム画像転送システムを強化し、よりスピーディーな送信を可能としました。AED（自動体外式除細動器）も引き続き搭載し、確実に使用できるよう定期的な研修会を開き、メンテナンスも怠らず『安全・安心』も継続しております。

今回の最新機器導入により微細な病変をより早く、より確実に発見し、多くの勤労者やそのご家族の健康保持・増進に貢献出来るよう技術向上にも力を惜しみません。

今後とも皆様に質の良い健康診断を提供できるよう、より一層努力します。

平成30年 事業の概要

日本経済は、終盤こそ海外経済の弱含みによる景気の減速感が否めない状況となったが、全般的には輸出・生産活動が好調であり、堅調な雇用・所得情勢を背景に緩やかな回復傾向が続いた。また、経産省主導で推進されている健康経営に対する企業の関心が年々高まりを見せ、各企業内に健診の重要性が再認識されてきた。そのため労働衛生機関には、単なる健康診断の実施から予防・健康管理や健康経営サポートなど、ますます幅広い役割が求められてきている。

以上の状況下、平成30年度の厚労省通達による定期省略健診の見直しを機会と捉え積極的に全項目健診への移行を推進した。加えて、アミノインデックスやロックスインデックス等のオプション検査の提案や新規開拓に力を入れた。その結果、総事業収入9,177百万円（前年比106.6%）と大幅な増収となっている。一方支出は、業務量の増加に対応すべく定員を増やしたことに伴い、前年度に比べ人件費は大きく増加し、逆に減価償却費はシステム開発の償却が前年度で終了したことに伴い大きく減少した。その結果、支出総額は8,285百万円（前年比104.2%）となった。これにより、売上総利益は対計画で320百万円、対前年で417百万円それぞれ上回り、営業利益額は前年の6億6千万円から8億9千万円に、営業利益率は前年の7.7%から9.7%となった。

今期の健康診断受診者数は全支部合計940,638名（前年比102%）であった。また、作業環境測定実施事業所数は全支部合計1,999事業所（前年比120%）、環境計量事業所数は19事業所であった。

(1) 健康診断事業の実施状況

A 健康診断及び作業環境測定の実施状況の推移

平成30年4月1日から平成31年3月31日までに実施した健康診断の受診者総数は940,638人で、今年度は対前年比102.0%と僅かに増加した。これを健診種別にみると定期健康診断381,987人、生活習慣病健診354,367人、特殊健康診断175,825人、作業環境測定事業所（延べ）1,999件であり、特に生活習慣病健康診断の受診者数が増加している。（図A-1）（表A-2）（図A-2）

平成30年の健康診断の種目別割合は、事業場数で見ると生活習慣病健診43.8%、定期健診36.3%、特殊健診19.9%となっている。一方健診人員で見ると、定期健診41.9%、生活習慣病健診38.8%、特殊健診19.3%であった。（図A-3）

平成28年から3年間の各健康診断及び作業環境測定の実施状況を推移してみると、平成28年と比較し平成30年における健診人員では、生活習慣病健診・特殊健康診断で増加し、定期健康診断が減少した。また同様に環境測定の事業場数では、各支部とも増加傾向であった。（表A-3）

※各図表の構成比は小数点以下第2位を四捨五入しているため、合計しても必ずしも100%とはならない場合があります

図 A-1 健康診断及び作業

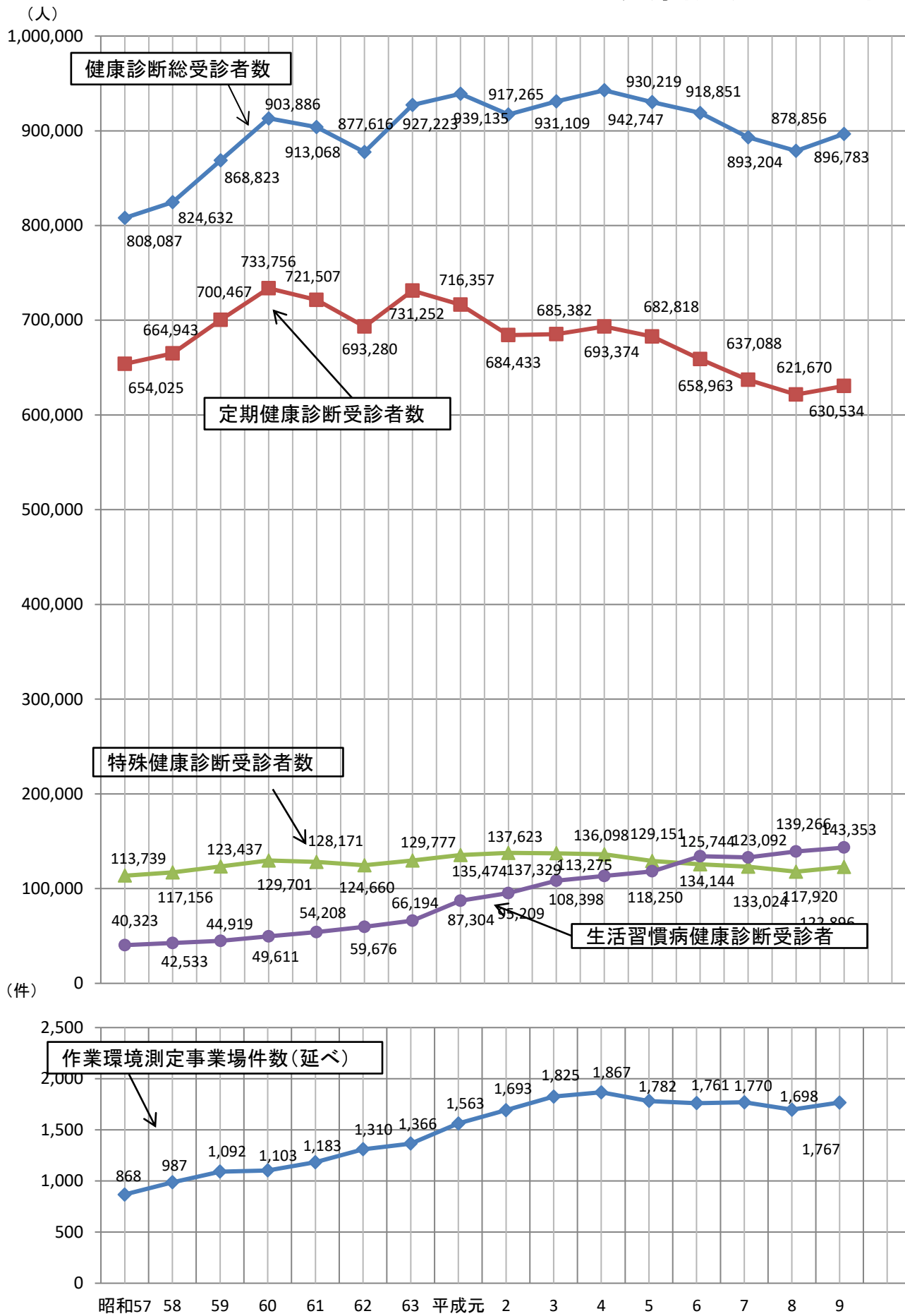

環境測定の実施状況の推移



表 A-2 平成11年からの健康診断 総受診者の推移

年 (西暦)	受診者数
11年 (1999)	842,008
12年 (2000)	839,252
13年 (2001)	816,855
14年 (2002)	741,704
15年 (2003)	737,025
16年 (2004)	732,024
17年 (2005)	772,159
18年 (2006)	800,108
19年 (2007)	829,034
20年 (2008)	847,541
21年 (2009)	809,488
22年 (2010)	828,645
23年 (2011)	843,034
24年 (2012)	845,430
25年 (2013)	901,011
26年 (2014)	918,096
27年 (2015)	936,484
28年 (2016)	922,929
29年 (2017)	921,815
30年 (2018)	940,638

図 A-2 平成11年からの健康診断 総受診者の推移

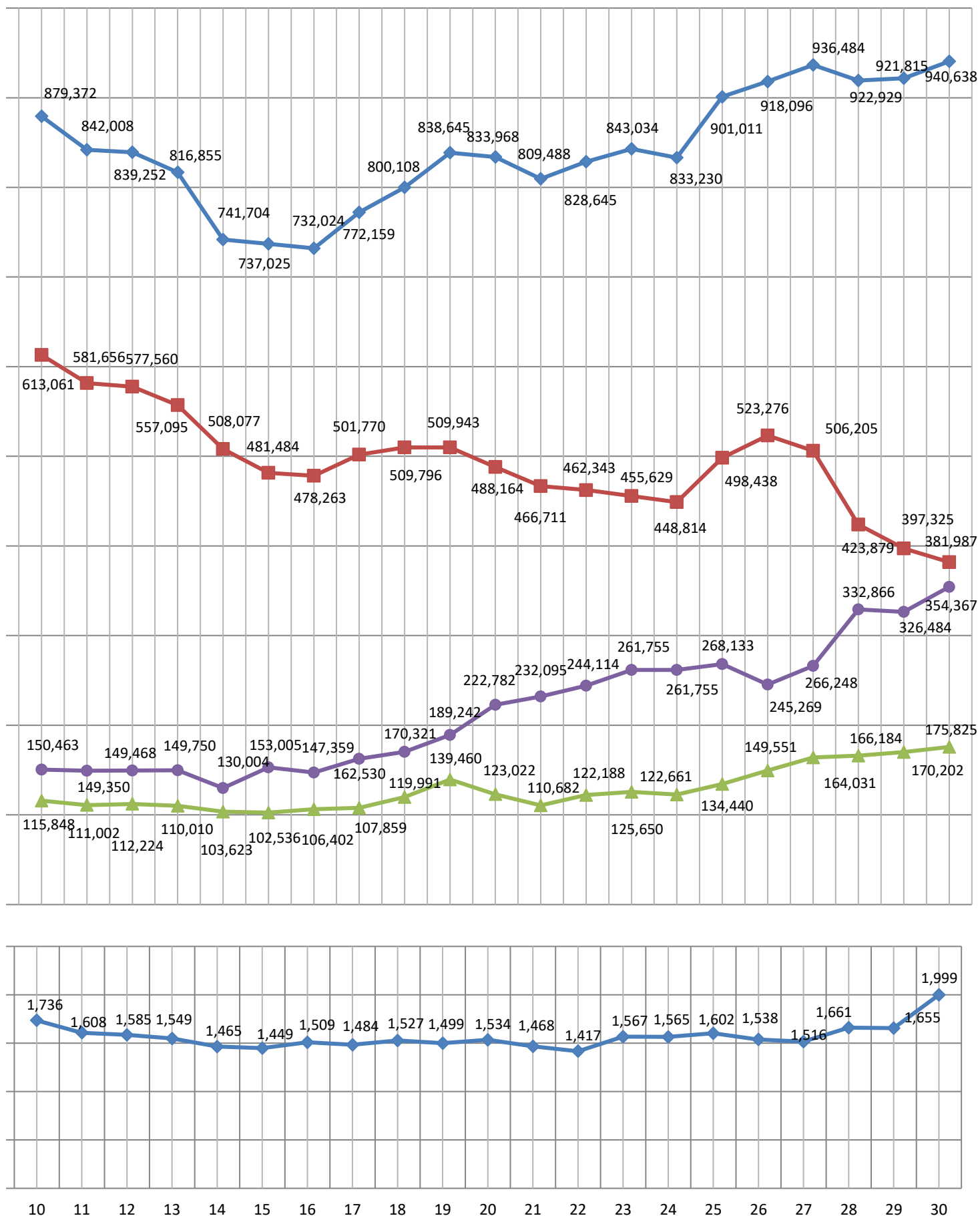

図 A-3 平成30年 健診種目別比率

健康診断の種目別割合(事業場数)



健康診断の種目別割合(健診人員)

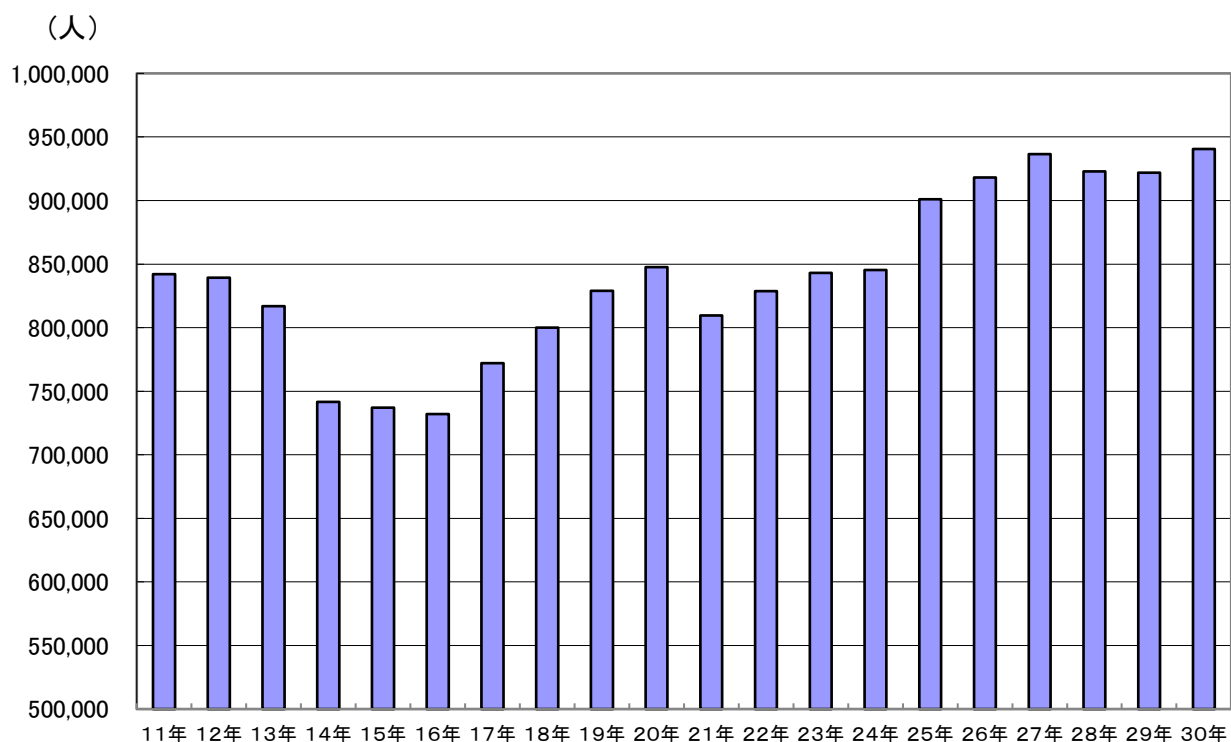
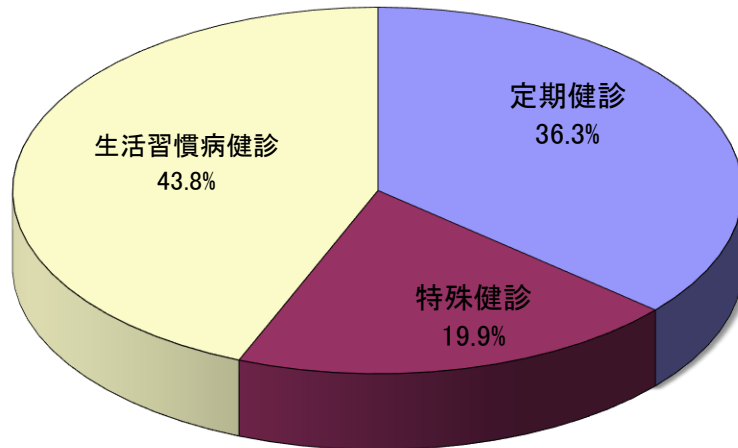

表 A-3 支部別 健康診断及び

(3年間

種別	本支部	東京支部		東海支部		長野県支部		東北支部	
		事業場数	健診人員	事業場数	健診人員	事業場数	健診人員	事業場数	健診人員
定期健診	30年	5,689	111,782	3,826	66,472	1,478	20,861	5,123	54,402
	29年	6,062	112,410	4,963	68,537	1,890	23,129	5,175	55,588
	28年	5,877	135,731	4,738	66,956	1,859	21,318	5,108	59,710
特殊健診	30年	2,786	33,748	2,972	32,728	3,726	30,746	3,827	30,154
	29年	2,484	31,567	2,460	32,177	3,366	29,958	1,827	28,460
	28年	2,332	32,319	2,371	32,073	3,165	28,604	1,802	28,082
生活習慣病	30年	11,458	70,652	4,596	46,769	6,209	80,109	3,119	45,409
	29年	11,191	67,356	4,762	46,843	5,732	75,284	2,797	43,148
	28年	10,980	78,709	4,949	46,485	5,696	75,172	2,673	42,690
合計	30年	19,933	216,182	11,394	145,969	11,413	131,716	12,069	129,965
	29年	19,737	211,333	12,185	147,557	10,988	128,371	9,799	127,196
	28年	19,189	246,759	12,058	145,514	10,720	125,094	9,583	130,482
環境測定	30年	952	0	173	0	0	0	590	0
	29年	744	0	151	0	0	0	483	0
	28年	694	0	159	0	0	0	536	0

(注) 環境測定は、延事業場数です。

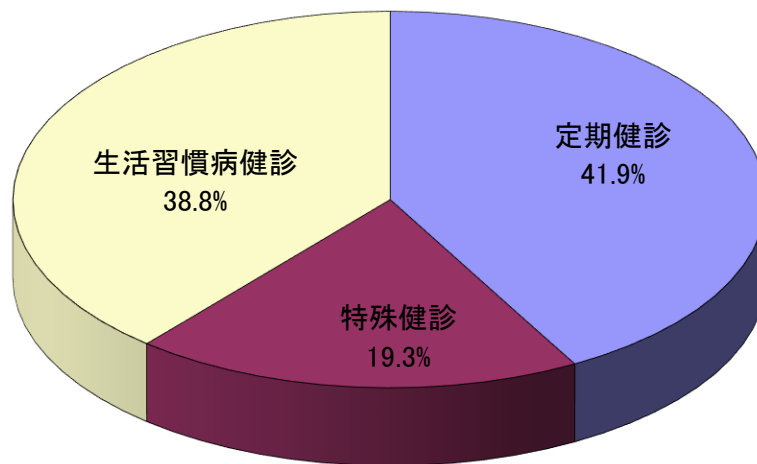
(注) 平成25年より、システム統一化により集計方法が変更になりました。
東北支部・特殊健診事業所数の集計方法も他と同一で集計しています。

(注) 事業所数・健診人員は、月毎実数の合計数です。

(注) 長野県支部はコース区分が協会規定と異なる為、過去件数と相違があります。

作業環境測定の実施状況

の推移)

茨城県支部		青森県支部		群馬県支部		東海診療所		九段クリニック		合 計	
事業場数	健診人員	事業場数	健診人員	事業場数	健診人員	事業場数	健診人員	事業場数	健診人員	事業場数	健診人員
3,504	51,232	2,413	30,850	3,090	31,790	908	10,463	489	4,135	26,520	381,987
4,097	60,514	2,488	31,800	2,844	31,854	963	10,349	360	3,144	28,842	397,325
3,997	60,671	2,429	34,386	2,850	33,183	857	9,753	254	2,171	27,969	421,708
2,925	28,125	1,529	13,274	919	5,967	0	313	6	770	18,690	175,825
2,762	27,250	1,429	14,357	837	6,115	0	295	7	23	15,172	170,202
2,627	26,172	1,321	12,075	810	6,584	0	268	5	7	14,433	166,184
2,053	33,665	957	23,141	2,189	22,386	2,342	21,735	929	10,501	33,852	354,367
1,523	21,513	837	22,077	1,564	18,695	2,343	22,146	1,007	9,422	31,756	326,484
1,452	18,964	838	21,687	1,515	18,556	2,115	21,513	977	9,090	31,195	332,866
8,482	113,022	4,899	67,265	6,198	60,143	3,250	32,511	1,424	15,406	79,062	912,179
8,382	109,277	4,754	68,234	5,245	56,664	3,306	32,790	1,374	12,589	75,770	894,011
8,076	105,807	4,588	68,148	5,175	58,323	2,972	31,534	1,236	11,268	73,597	920,758
284	0	0	0	0	0	0	0	0	0	1,999	0
277	0	0	0	0	0	0	0	0	0	1,655	0
272	0	0	0	0	0	0	0	0	0	1,661	0

イ 定期健康診断

平成 11 年からの定期健康診断の受診者数をみると、全体として漸減傾向を示しており、平成 28 年以降ではほぼ横ばい傾向であった。平成 30 年の定期健康診断の受診者数は 381,987 人で前年より 15,338 人（前年比 96.1%）の減少であった。（表 B-1）

労働安全衛生法における定期健康診断の必須項目である尿検査、身体計測（BMI）、血圧測定等の実施者が多く、他の健診項目別の実施状況においては別表の通りである。（表 B-2）

性別、健診項目別に有所見率（要観察、要精検、要医療、治療中の割合）をみると有所見者の率が高い健診項目は血中脂質検査で 59.3%であり、次いで血圧測定 40.4%であった。

性別においても男女とも最も高いのは血中脂質検査^{*1}（男性 62.9%、女性 52.4%）であり、次いで男性が血圧測定^{*2}（男性 48.3%、女性 27.0%）、女性が BMI^{*3}（男性 37.9%、女性 33.6%）であった。

一方、男女による差異が高い項目は腹囲（男性 43.2%、女性 14.3%）、肝機能検査（男性 22.6%、女性 6.4%）であり、男性における生活習慣の偏りが多いことが窺えた（表 B-3）

支部別に定期健康診断の項目別の結果を実施した本人または事業所の所在する都道府県別にみると東京支部では受診者は関東 6 都県を中心に沖縄を除く 46 の都道府県にわたっている（表 A-1-1～〈P.26〉）また各支部でも同様に支部所在地の県を中心に近隣の府県にも広く受診者が分布している。

※都道府県別の各集計において、事業場の当該都府県の所在地が不明な情報が含まれているため、他の支部別、男女別の集計結果の人数と異なっております。

<参考>

*1 血中脂質検査 有所見基準	LDL コレステロール	～59	または	120～	(mg/dl)
	HDL コレステロール	～39			
	中性脂肪	～29	または	150～	(mg/dl)
*2 血圧 有所見基準	収縮期	130～		(mmHg)	
	拡張期	85～		(mmHg)	
*3 BMI 有所見基準		～18.4	または	25.0～	(kg/m ²)

表 B-1 平成11年からの定期健康診断 受診者の推移

年	(西暦)	受診者数
11年	(1999)	585,656
12年	(2000)	577,560
13年	(2001)	557,095
14年	(2002)	508,077
15年	(2003)	481,484
16年	(2004)	478,263
17年	(2005)	501,770
18年	(2006)	509,796
19年	(2007)	509,943
20年	(2008)	488,164
21年	(2009)	466,711
22年	(2010)	462,343
23年	(2011)	455,629
24年	(2012)	448,814
25年	(2013)	498,438
26年	(2014)	523,276
27年	(2015)	506,205
28年	(2016)	423,879
29年	(2017)	397,325
30年	(2018)	381,987

図 B-1 平成11年からの定期健康診断 受診者の推移
(人)



表 B-2 定期健康診断 項目別実施状況

健診項目	男子							女子						
	健診人員	正常	要注意	要観察	要精検	要医療	治療中	健診人員	正常	要注意	要観察	要精検	要医療	治療中
B M I	230,762	143,193	244	87,325	0	0	0	135,819	90,157	219	45,443	0	0	0
腹 囲	196,523	111,688	82,617	2,218	0	0	0	90,369	77,452	12,621	296	0	0	0
胸部 X 線 検査	194,884	177,767	12,573	2,580	1,563	50	351	116,176	108,192	6,049	1,213	561	19	142
血 圧 測 定	230,919	119,400	51,359	31,738	2,713	6	25,703	135,712	99,116	16,406	9,883	913	1	9,393
貧 血 検 査	190,671	162,329	4,613	21,630	1,839	0	260	98,646	75,454	4,040	15,469	2,372	0	1,311
肝 機 能 検 査	195,631	151,352	8	19,525	23,623	0	1,123	103,152	96,528	36	3,594	2,664	1	329
血 中 脂 質 検 査	191,145	70,950	48,762	47,192	17,614	0	6,627	100,355	47,810	20,036	21,251	7,052	0	4,206
尿 蛋 白 検 査	236,345	229,651	613	3,310	1,461	1,278	32	136,826	133,403	435	2,104	589	285	10
心 電 図 検 査	180,949	145,515	14,895	12,568	4,017	4	3,950	80,391	69,221	3,946	5,232	1,144	3	845
糖 代 謝 検 査	228,501	192,944	5,668	13,838	5,485	876	9,690	133,797	126,076	353	3,012	1,890	21	2,445

表 B-3 定期健康診断 項目別有所見率

健診項目	全 員							有所見率		
	健診人員	正常	要注意	要観察	要精検	要医療	治療中	男子	女子	全 員
B M I	366,581	233,350	463	132,768	0	0	0	37.9%	33.6%	36.3%
腹 囲	286,892	189,140	95,238	2,514	0	0	0	43.2%	14.3%	34.1%
胸部 X 線 検査	311,060	285,959	18,622	3,793	2,124	69	493	8.8%	6.9%	8.1%
血 圧 測 定	366,631	218,516	67,765	41,621	3,626	7	35,096	48.3%	27.0%	40.4%
貧 血 検 査	289,317	237,783	8,653	37,099	4,211	0	1,571	14.9%	23.5%	17.8%
肝 機 能 検 査	298,783	247,880	44	23,119	26,287	1	1,452	22.6%	6.4%	17.0%
血 中 脂 質 検 査	291,500	118,760	68,798	68,443	24,666	0	10,833	62.9%	52.4%	59.3%
尿 蛋 白 検 査	373,171	363,054	1,048	5,414	2,050	1,563	42	2.8%	2.5%	2.7%
心 電 図 検 査	261,340	214,736	18,841	17,800	5,161	7	4,795	19.6%	13.9%	17.8%
糖 代 謝 検 査	362,298	319,020	6,021	16,850	7,375	897	12,135	15.6%	5.8%	11.9%

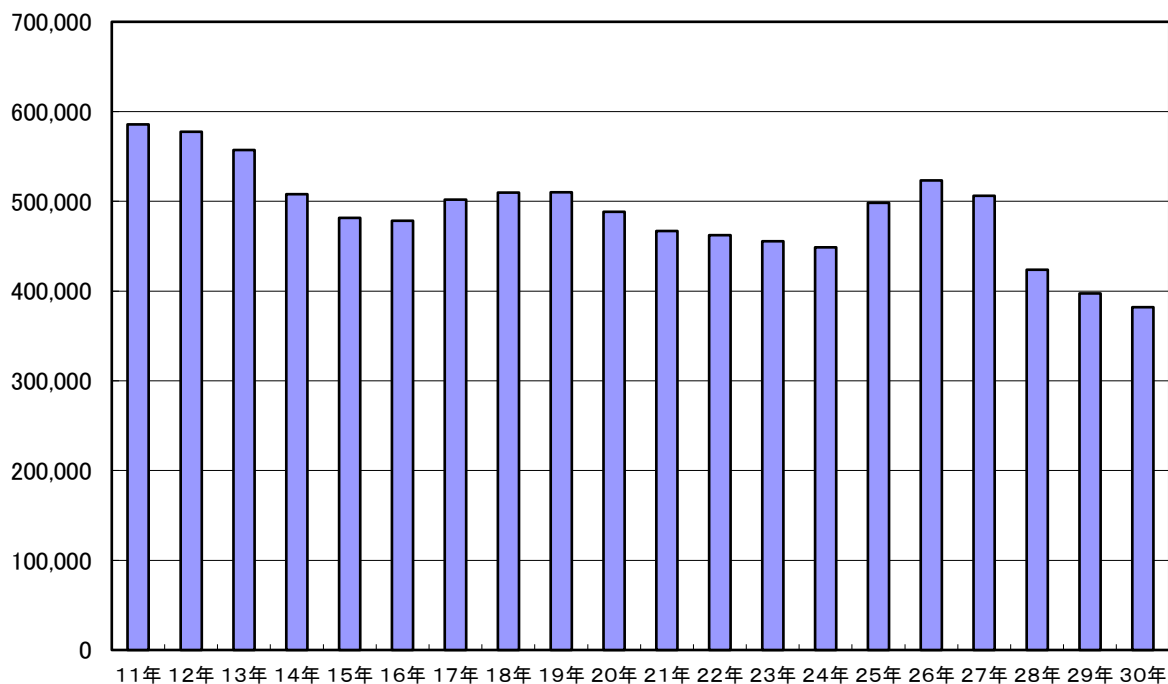
図 B-3 定期健康診断 項目別有所見率



表 B-4 定期健康診断 支部別検査項目別有所見率

支部名	BMI	腹囲	胸部X線	血圧	貧血	肝機能	血中脂質	尿蛋白	心電図	糖代謝
東京支部	34.9%	33.8%	8.0%	37.1%	17.8%	16.3%	57.2%	2.8%	16.7%	12.6%
東海支部	35.9%	33.4%	10.5%	31.2%	22.0%	14.9%	58.8%	3.8%	16.4%	13.3%
長野県支部	34.6%	28.5%	15.1%	38.6%	22.0%	14.4%	52.1%	2.2%	10.6%	8.8%
東北支部	37.4%	32.0%	6.3%	44.5%	15.1%	17.1%	55.4%	1.6%	17.4%	12.7%
茨城県支部	38.3%	36.6%	8.2%	46.5%	16.1%	18.6%	61.7%	1.6%	20.4%	16.1%
青森県支部	37.5%	28.9%	7.6%	50.2%	27.1%	19.2%	62.7%	1.8%	17.1%	14.3%
群馬県支部	38.3%	36.9%	7.8%	49.9%	15.3%	17.2%	62.2%	3.1%	16.9%	15.3%
東海診療所	35.2%	24.7%	1.8%	29.6%	12.8%	15.5%	53.2%	4.7%	41.4%	14.5%
九段クリニック	31.5%	25.3%	5.8%	10.8%	8.4%	12.1%	30.4%	1.7%	11.1%	4.2%

図 B-4 定期健康診断 検査項目別有所見率

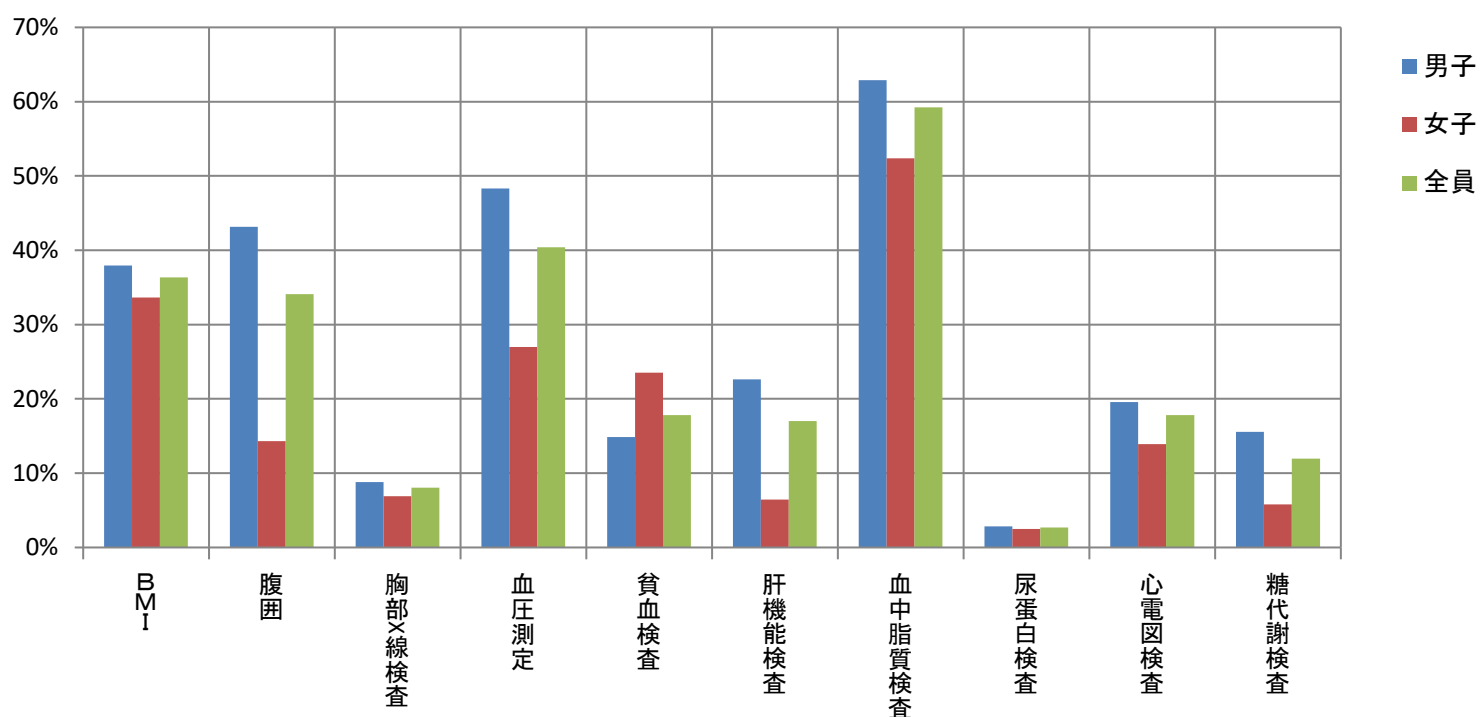
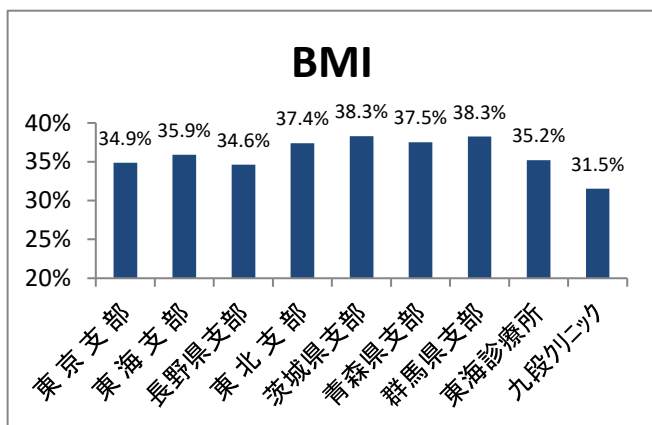

BMIの有所見率は茨城県・群馬県支部が最も高く38.3%であり、ついで青森県支部37.5%、東北支部37.4%の順であった。逆に九段クリニックは31.5%と他の支部と比べ低かった。

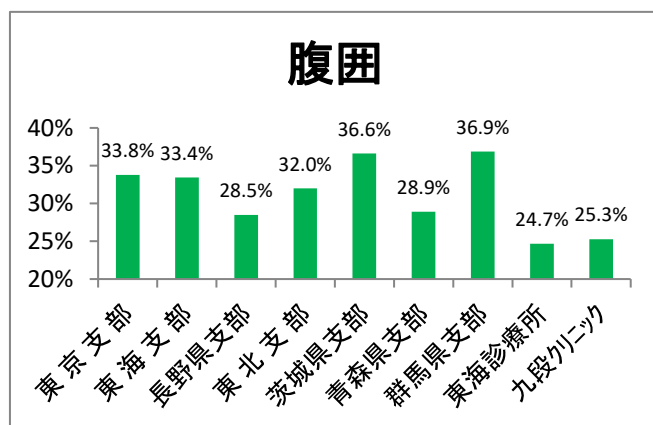

腹囲の有所見率は群馬県支部が最も高く36.9%であり、次いで茨城県支部36.6%、東京支部33.8%の順であった。逆に東海診療所は24.7%と他の支部と比べ低かった。

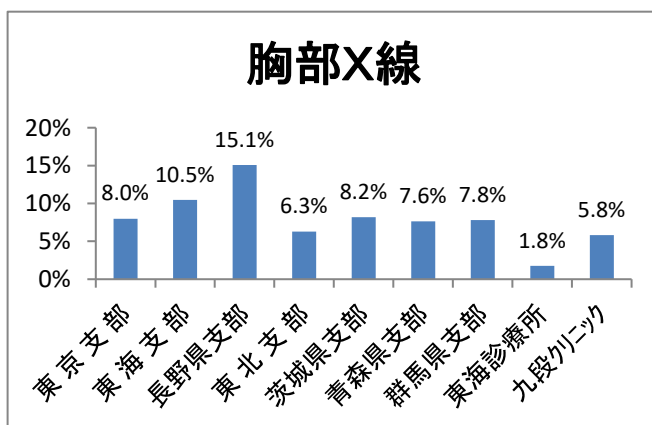

胸部X線検査の有所見率は長野県支部15.1%が最も高く、次いで東海支部10.5%、茨城県支部8.2%の順であった。逆に、東海診療所1.8%、九段クリニック5.8%と他の支部と比べ低かった。

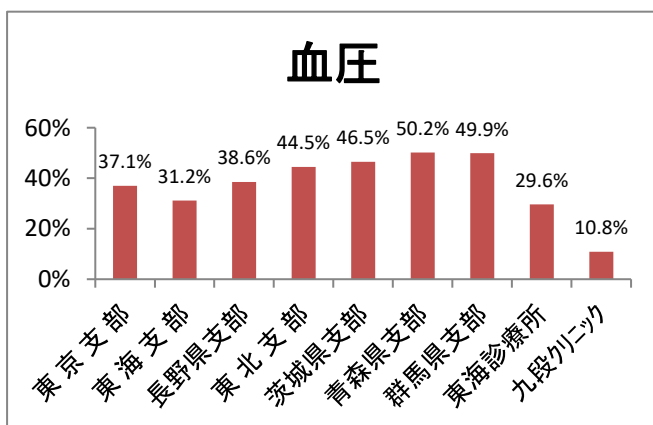

血圧測定の有所見率は、青森県支部で50.2%で最も高く、次いで群馬県支部49.9%、茨城県支部46.5%の順であった。逆に九段クリニック10.8%、東海診療所29.6%と他の支部と比べ低かった。

貧血

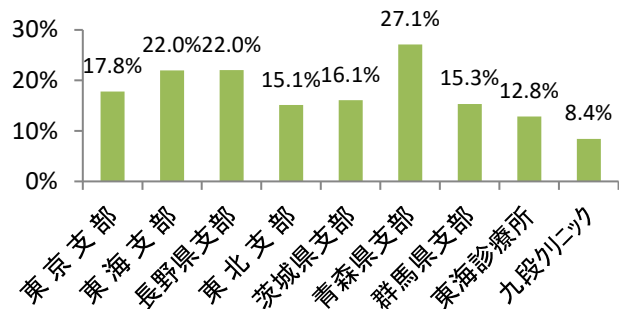

貧血の有所見率は青森県支部が最も高く27.1%、次いで東海支部・長野県支部ともに22.0%であった。逆に九段クリニックが8.4%と最も低く、他支部は概ね15%前後の値であった。

肝機能

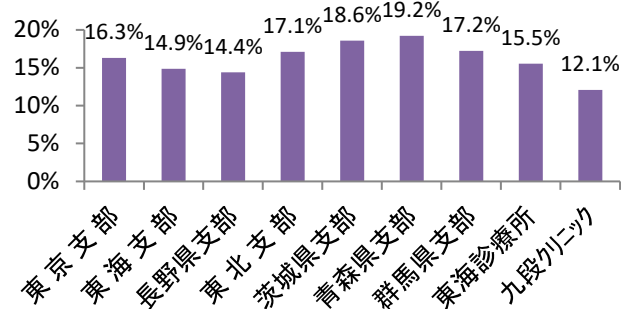

肝機能の有所見率は、青森県支部の19.2%が最も高く、次いで茨城県支部18.6%であった。逆に九段クリニックは12.1%と低く、他の支部も概ね15～17%であった。

血中脂質

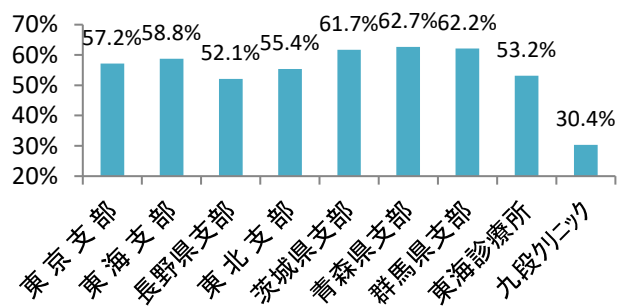

血中脂質検査の有所見率は九段クリニックを除く各支部が50%以上と高い傾向がみられた。九段クリニックは30.4%と低い値であった。

心電図

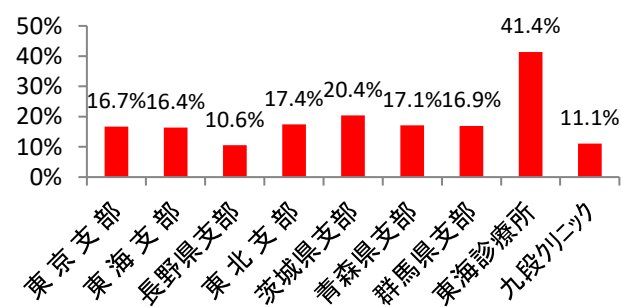

心電図検査の有所見率は東海診療所が他の支部と比べて41.4%と高い値であった。長野県が10.6%と低く、次いで九段クリニック11.1%であり、他の支部は16～17%程度であった。

尿蛋白

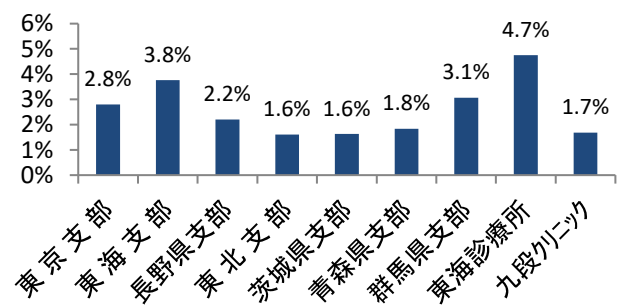

尿蛋白検査の有所見率は東海診療所が高く4.7%で、次いで東海支部3.8%であった。全体的に1.6%～4.7%と5%以下の水準であった。

糖代謝

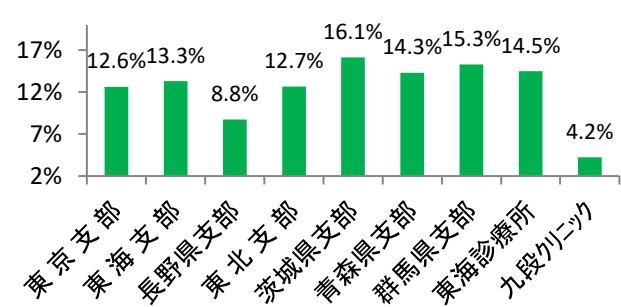

糖代謝検査の有所見率は茨城県支部が16.1%と最も高く、次いで群馬県支部15.3%、東海診療所14.5%であった。逆に九段クリニックが4.2%と最も低い値であった。

ロ 生活習慣病健康診断

平成30年度の生活習慣病健康診断の受診者数は354,367人で前年より27,883人(前年比8.54%)の増加となった。

(表・図C-1)

表 C-1 平成11年からの生活習慣病健康診断 受診者の推移

年	(西暦)	受診者数
11年	(1999)	149,350
12年	(2000)	149,468
13年	(2001)	149,750
14年	(2002)	130,004
15年	(2003)	153,005
16年	(2004)	147,359
17年	(2005)	162,530
18年	(2006)	170,321
19年	(2007)	189,242
20年	(2008)	222,782
21年	(2009)	232,095
22年	(2010)	244,114
23年	(2011)	261,755
24年	(2012)	273,955
25年	(2013)	268,133
26年	(2014)	245,269
27年	(2015)	266,248
28年	(2016)	332,866
29年	(2017)	326,484
30年	(2018)	354,367

図 C-1 平成11年からの生活習慣病健康診断 受診者の推移
(人)



図 C-2-1 平成28年 生活習慣病健康診断 支部別比率(事業所数)



図 C-2-2 平成28年 生活習慣病健康診断 支部別比率(健診人員)

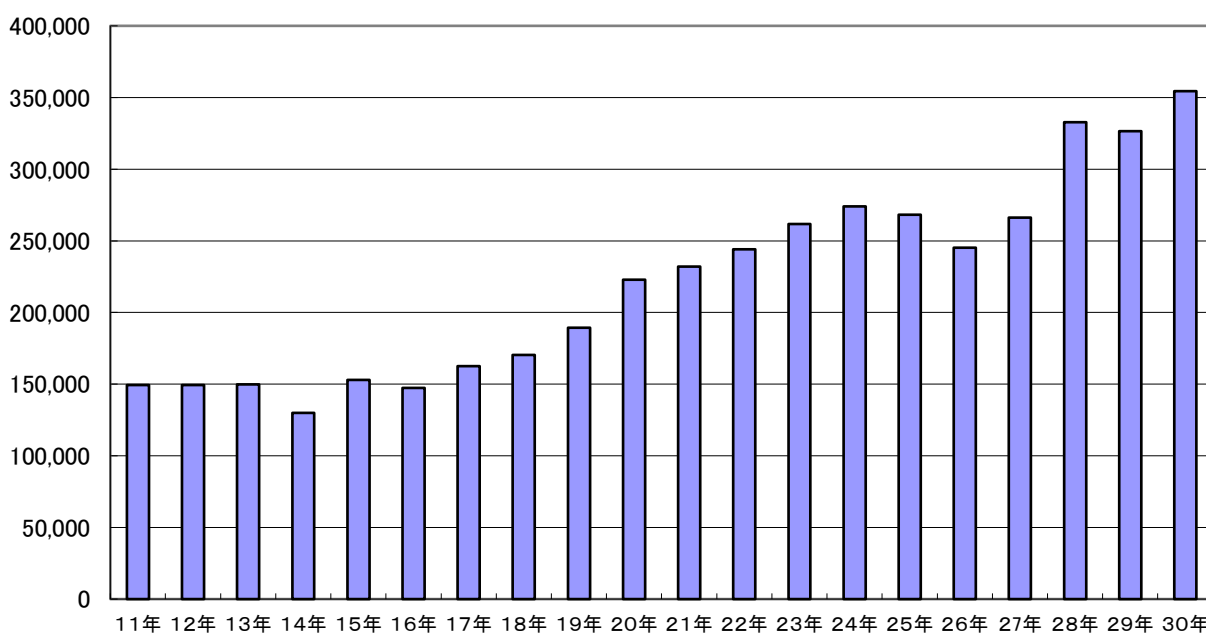

図 C-3 性別・検査項目別有所見率受診者の推移

図 C-3-1 生理学的検査

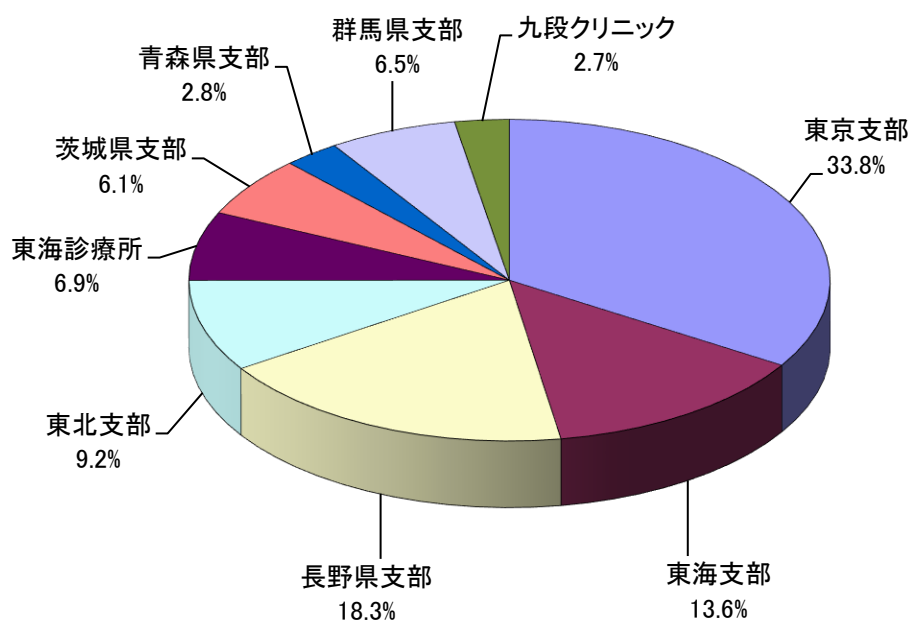

生理学検査で有所見率が最も高いのは、男女ともに血圧測定(男性49.9%・女性32.6%)であり、次いで高いものは胃部X線検査(男性29.4%・女性34.4%)であった。

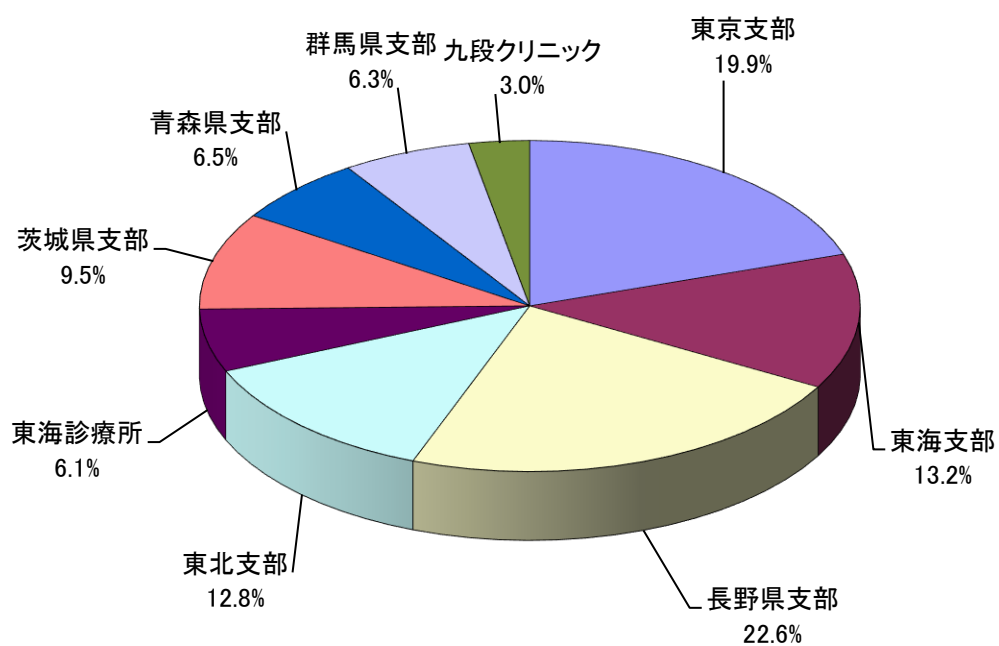
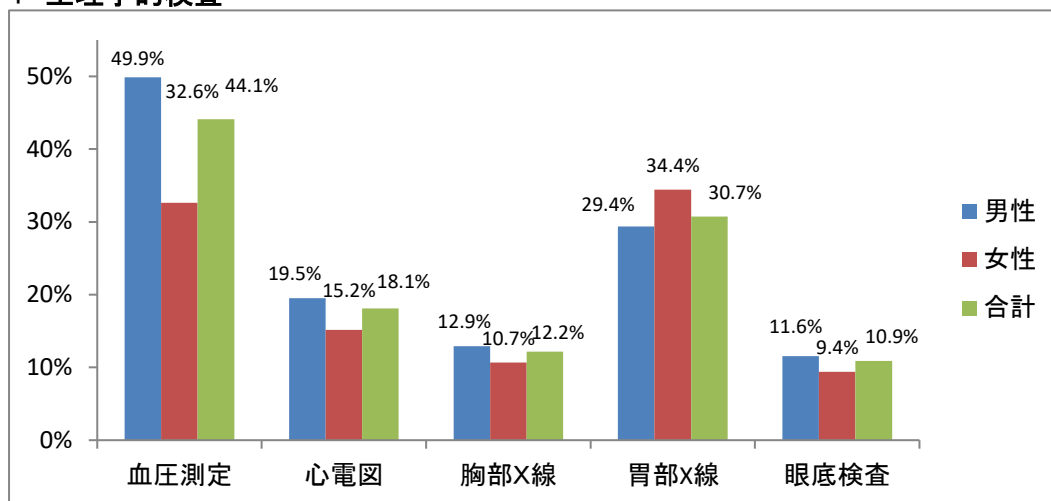
図 C-3-2 血液検査

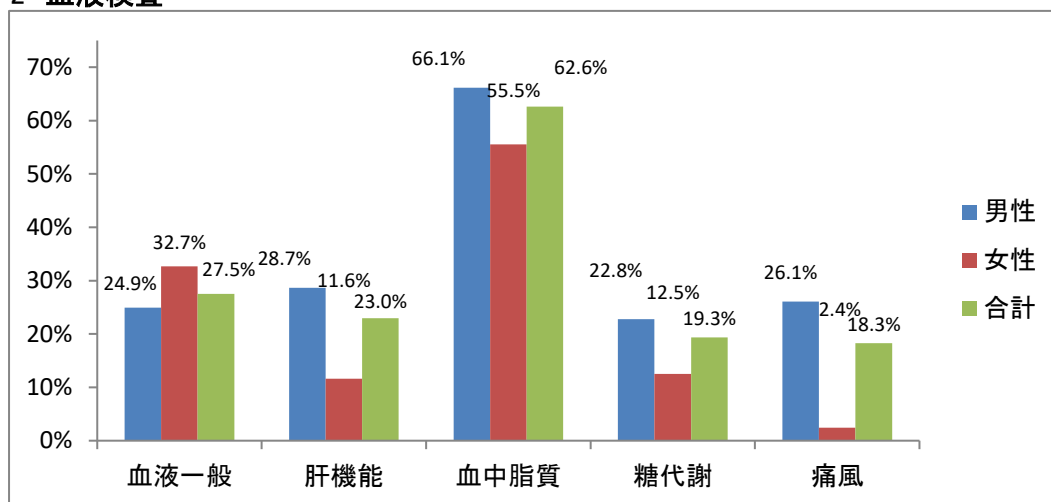

血液検査で有所見率が最も高いのは男女ともに血中脂質(男性66.1%・女性55.5%)であった。他の検査においては概ね20~30%前後であった。

図 C-3-3 尿検査、便潜血検査

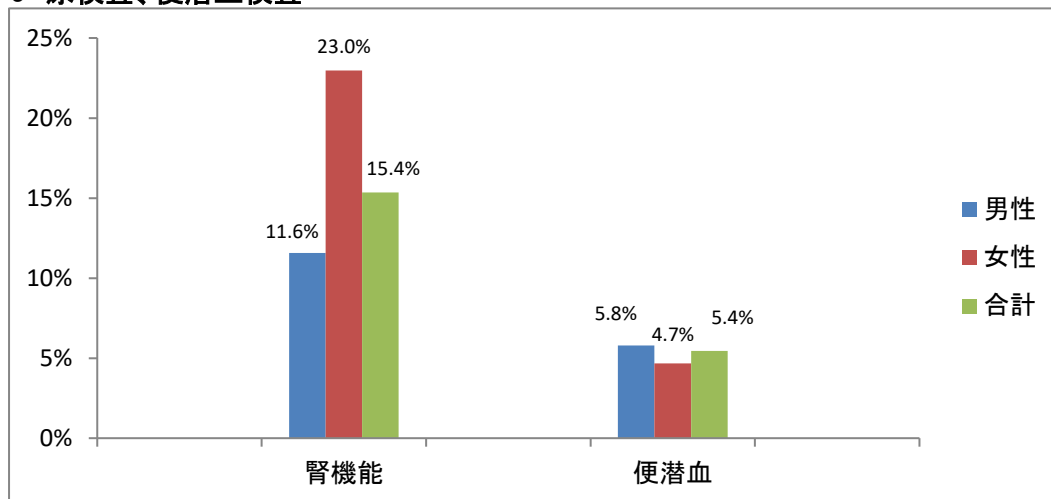

尿検査、便潜血検査で有所見率が高いのは男女ともに腎機能検査(男性11.6%・女性23.0%)であり、特に女性においては男性の約2倍の値であった。

表 C-4 生活習慣病健康診断の受診者数 (支部別)

支部名	事業場数	受診者数	血圧	心電図	胸部X線	胃部X線	血液一般	肝機能	血中脂質	糖代謝
東京支部	11,458	70,652	70,278	68,507	69,328	29,517	69,389	69,841	69,828	70,275
東海支部	4,596	46,769	42,759	45,399	44,321	12,462	42,724	42,735	42,724	42,756
長野県支部	6,209	80,109	79,616	78,947	78,358	18,716	79,441	79,502	79,441	79,608
東北支部	3,119	45,409	44,155	43,421	43,576	27,814	43,926	43,924	43,826	44,144
茨城県支部	2,053	33,665	32,958	30,875	32,494	5,420	31,866	32,294	31,846	32,945
青森県支部	957	23,141	22,537	21,905	22,364	3,732	22,458	22,529	22,458	22,538
群馬県支部	2,189	22,386	22,351	21,742	22,196	10,022	22,001	22,338	22,335	22,342
東海診療所	2,342	21,735	21,731	20,595	21,433	13,251	21,705	21,669	21,666	21,734
九段クリニック	929	10,501	10,500	10,141	10,373	5,542	10,499	10,499	10,499	10,499
合計	33,852	354,367	346,885	341,532	344,443	126,476	344,009	345,331	344,623	346,841

図 C-4 生活習慣病健康診断の受診者数 (支部別)

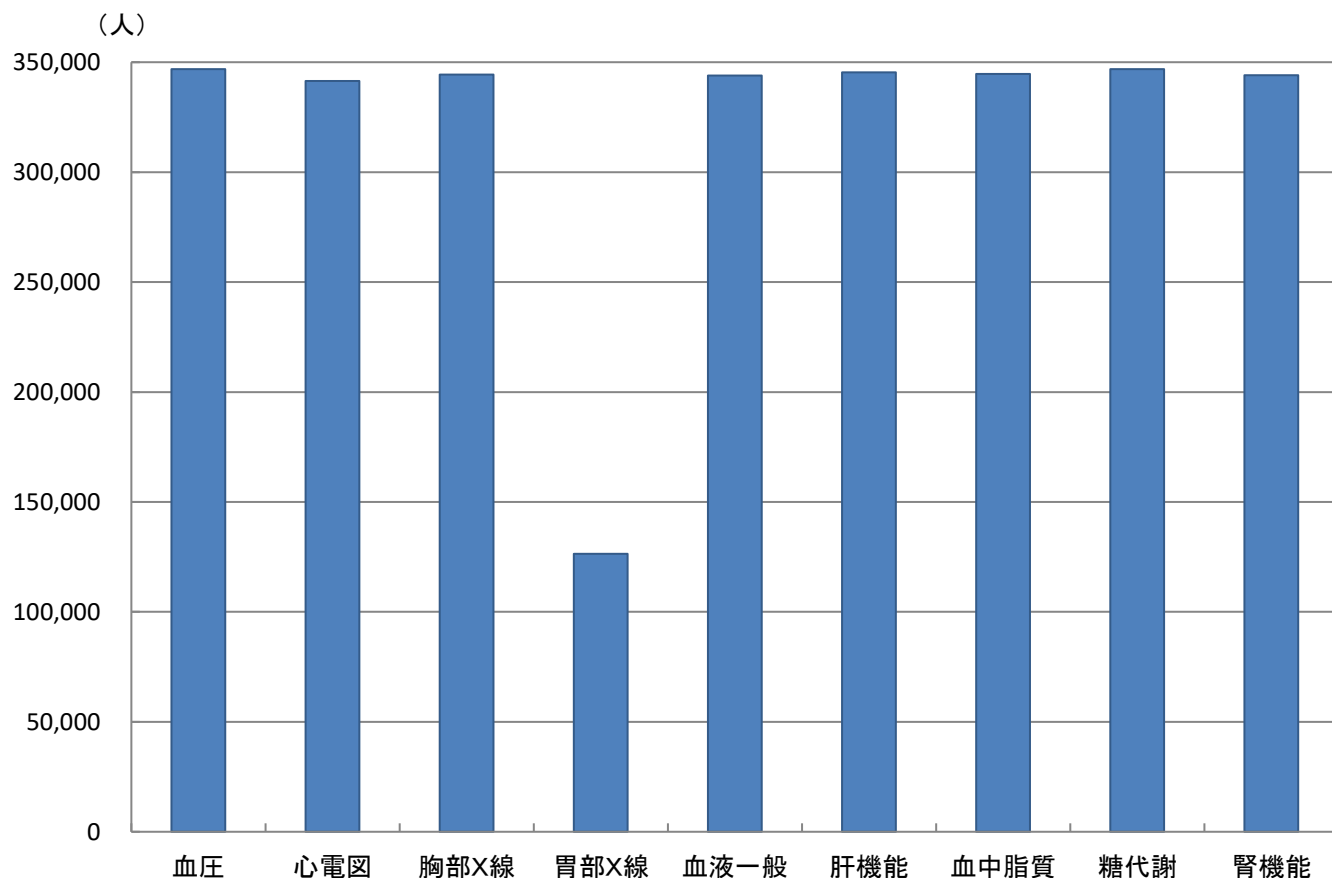

腎機能	膵機能	痛風	免疫血清	前立腺	便潜血	眼底	超音波	骨密度	婦人科系	その他
70,263	31,760	65,664	22,616	5,242	48,595	29,076	16,950	761	10,457	17,898
42,753	16,674	35,871	7,868	6,471	21,869	10,817	4,771	327	1,396	10,575
78,925	9,127	41,344	948	5,710	31,905	17,066	5,361	644	2,107	9,587
44,130	5,040	39,441	3,289	3,866	35,125	12,353	4,836	286	3,948	7,608
32,925	5,564	26,584	2,070	2,585	20,587	3,059	1,318	60	453	6,454
22,535	8,947	21,749	829	1,987	15,383	2,768	739	0	48	3,969
22,338	4,251	19,203	736	1,464	17,437	1,968	1,140	31	314	2,368
21,731	6,033	20,861	5,668	2,432	14,340	9,122	8,477	797	7,967	0
8,538	3,426	10,480	3,040	1,808	8,735	4,838	4,449	314	3,094	0
344,138	90,822	281,197	47,064	31,565	213,976	91,067	48,041	3,220	29,784	58,459

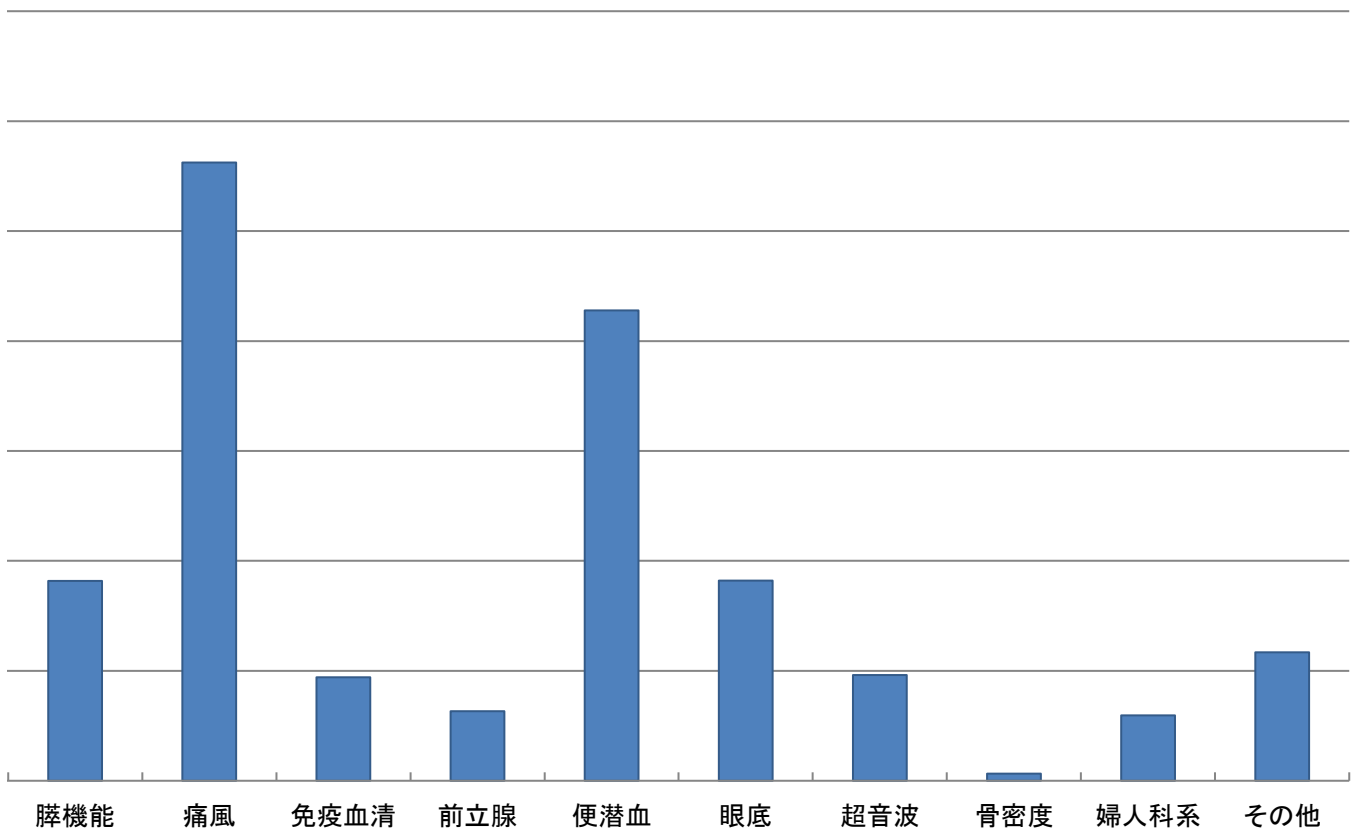

ハ 提携病院・協力医療機関

健康診断の結果、「要精検者」に対しては、下記の特設機能病院他、総合病院等で速やかに最適な医療を受けていただく為、診療情報提供等で提携を図っている。

<p>首都圏：昭和大学病院・東京労災病院・関東労災病院・慶応義塾大学病院・聖路加国際病院 東京慈恵会医科大学附属病院・東京医科歯科大学病院・東京医科大学病院・順天堂大学病院・東京女子医科大学病院・東邦大学医療センター大森病院・日本赤十字医療センター・大森赤十字病院・武蔵野赤十字病院・NTT 東日本関東病院・虎の門病院・三井記念病院・東京品川病院・荏原病院・総合病院厚生中央病院・東京警察病院・東京済生会中央病院・町田市民病院・杏林大学病院・品川プレストクリニック・東京鎌田医療センター・東京都立多摩総合医療センター・日本大学医学部付属板橋病院・日本医科大学武蔵小杉病院・帝京大学医学部付属病院・関東中央病院 (JCHO)東京高輪病院・都立駒込病院・伊藤病院・牧田総合病院・公立昭和病院・東京共済病院・板橋中央病院・葛飾医療センター・横浜労災病院・北里大学病院・昭和大学藤が丘病院・平塚共済病院・聖マリアンナ医科大学病院・川崎市立川崎病院・厚木私立病院・海老名総合病院・国立がん研究センター中央病院・がん研有明病院・横浜栄共済病院・神奈川県立癌センター・横浜市立大学附属病院・横浜市立みなと赤十字病院・横浜市立市民病院・まつみ医院 千葉労災病院・成田赤十字病院・千葉大学医学部病院・日本医科大学千葉北総病院 東京慈恵医大柏病院・順天堂大学浦安病院・君津中央病院・柏厚生総合病院・東千葉メディカルセンター・大和市立病院・小田原市立病院・新百合ヶ丘総合病院・けいゆう病院・川崎市立井田病院・自治医科大学付属さいたま医療センター・春日部市立医療センター・川口市立医療センター・川口工業総合病院・済生会川口総合病院・メディカルトピア草加病院・国立病院機構埼玉病院・埼玉協同病院・埼玉赤十字病院・東海大学医学部付属病院・榛原総合病院・静岡市立静岡病院</p>
<p>関東地区：国立病院機構高崎総合医療センター・国立病院機構渋川医療センター・イムス太田中央総合病院・伊勢崎福島病院・群馬県済生会前橋病院・前橋赤十字病院 群馬中央病院・利根中央病院・日高病院・筑波大学病院・水戸済生会総合病院 佐野厚生総合病院・自治医科大学付属病院・山王台病院・足利赤十字病院・正田病院・沼田病院・くすの木病院・龍ヶ崎済生会病院・東部地区共同診療所 原町赤十字病院・公立富岡総合病院・羽生総合病院・太田記念病院・石井病院第一病院・群馬循環器病院・下仁田厚生病院・真木病院・本庄総合病院・黒沢病院附属ヘルスパーククリニック・公立藤岡総合病院・上尾中央総合病院・本島総合病院・善衆会病院・月夜野病院・中央群馬脳神経外科病院・西吾妻福祉病院・角田病院・伊勢崎市民病院・伊勢崎佐波医師会病院・海宝病院・公立碓氷病院・群馬県立心臓血管センター・群馬大学医学部附属病院・桐生厚生総合病院・足利第一病院・前橋協立病院・群馬県立がんセンター・総合病院 水戸協同病院・国家公務員共済組合連合会水府病院・笠間市立病院・県北医療センター高萩協同病院総合病院 土浦協同病院・国立病院機構霞ヶ浦医療センター・J Aとりで総合医療センター・茨城西南医療センター病院・なめがた地域医療センター</p>
<p>中部地区：中部労災病院・笠寺病院・名古屋第二赤十字病院・相沢病院・榛原総合病院 静岡県立総合病院・市立静岡病院・市立清水病院・藤枝市立総合病院・菊川市立総合病院・静岡赤十字病院・名古屋大学医学部附属病院・名古屋市立大学病院・名古屋内科内視鏡クリニック・亀島クリニック・宮崎クリニック 野垣クリニック・静岡済生会総合病院・長野赤十字病院・小島病院・武市医院</p>
<p>東北地区：青森労災病院・慈恵会病院・仁陽堂外田医院・有隣病院・山形県立中央病院 山形大学医学部附属病院・篠田総合病院・みゆき会病院・済生会病院</p>

表 D-1 平成11年からの特殊健康診断 受診者の推移

年 (西暦)	受診者数
11年 (1999)	111,002
12年 (2000)	112,224
13年 (2001)	110,010
14年 (2002)	103,623
15年 (2003)	102,536
16年 (2004)	106,402
17年 (2005)	107,859
18年 (2006)	119,991
19年 (2007)	139,460
20年 (2008)	123,022
21年 (2009)	110,682
22年 (2010)	122,188
23年 (2011)	125,650
24年 (2012)	122,661
25年 (2013)	134,400
26年 (2014)	149,551
27年 (2015)	164,031
28年 (2016)	166,184
29年 (2017)	169,863
30年 (2018)	175,825

図 D-1 平成11年からの特殊健康診断 受診者の推移
(人)

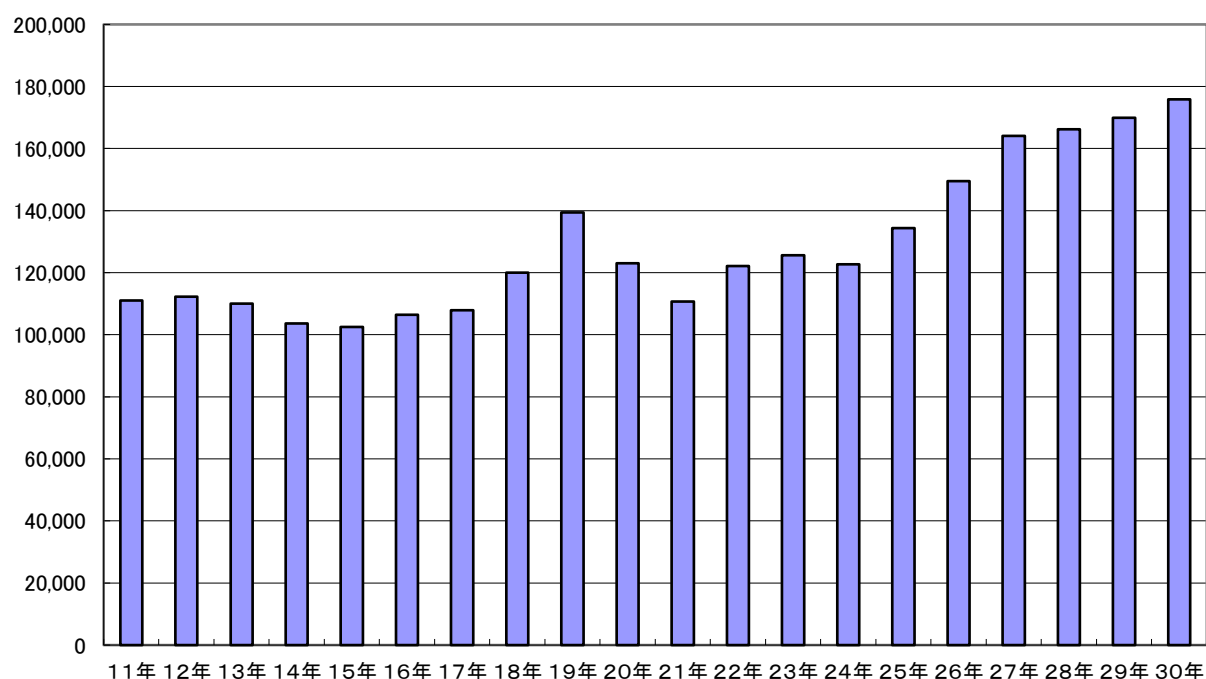

(10) 作業環境測定

平成30年度に作業環境測定を実施した事業場の総数は、1023事業場所で、首都圏を中心に北海道から大阪府までの1都・1道・1府・21県に及んでいる。

表 E-1 都府県別の作業環境測定実施事業場数

	合計	山形県	東京都	神奈川県	千葉県	埼玉県	茨城県	愛知県	三重県	群馬県	その他
実施事業場数	1028	256	331	79	54	23	105	65	16	12	87
割合(%)	100.0	24.9	32.2	7.7	5.3	2.2	10.2	6.3	1.6	1.2	8.5
対前年増減数	125	20	52	▲ 1	▲ 1	3	▲ 4	3	0	3	50

図 E-1 都府県別の作業環境測定実施事業場数の割合

(注) その他の県と実施事業所数

北海道	5
岩手県	2
宮城県	11
福島県	6
青森県	42
栃木県	3
山梨県	2
静岡県	3
長野県	2
新潟県	1
岐阜県	3
和歌山県	3
大阪府	2
奈良県	2



表 E-2 作業環境測定都道府県別実施項目別の延べ作業場所数

平成30年度に作業環境測定を実施した単位作業場所の延べ数は、7071単位作業場所、前年と比較すると、723単位作業場所の増加となった。

実施項目別の状況では、有機溶剤が全体の40%、非金属類が30%、粉じんが17%で、この3項目を合計すると、実施全単位作業場所の87%を占めている。

	計	有機溶剤	粉じん (石綿を除く)	石 綿	非金属類	金属類 (鉛を除く)	鉛	騒 音
山 形 県	1685	608	368	0	519	78	2	110
東 京 都	1711	981	155	0	462	80	6	27
神 奈 川 県	554	178	137	0	139	25	0	75
千 葉 県	542	171	116	0	112	94	4	45
埼 玉 県	134	55	31	0	29	0	0	19
茨 城 県	1110	355	194	0	385	30	4	142
愛 知 県	502	157	121	0	146	53	2	23
三 重 県	159	72	39	0	23	10	0	15
群 馬	80	30	20	0	23	0	0	7
そ の 他	594	248	42	0	263	23	1	17
合 計	7071	2855	1223	0	2101	393	19	480
構成割合(%)	100.0	40.4	17.3	0.0	29.7	5.6	0.3	6.8
対前年増減数	723	355	74	0	227	46	0	21

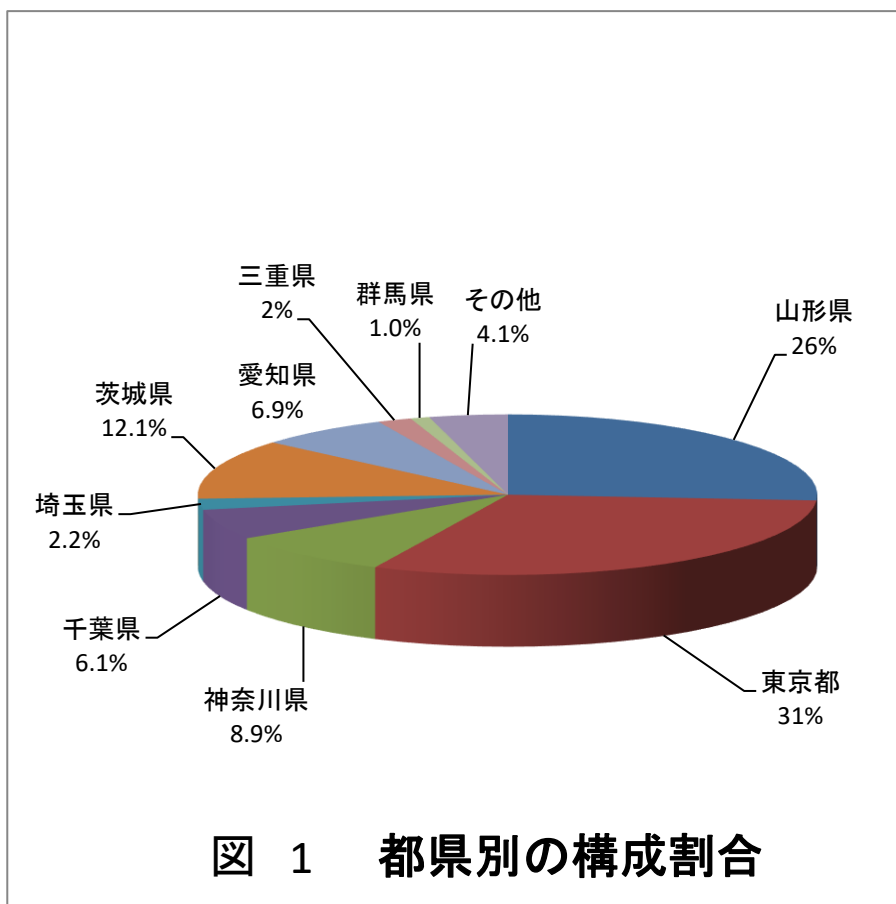
図 E-2 作業環境測定都道府県別実施項目別の延べ作業場所数の割合



表 E-3 都県別作業環境測定実施状況（平成30年）

都県名	実事業場数	延事業場数	測定対象物質別の延単位作業場所数							
			粉じん	特定化学物質等			鉛	有機溶剤	騒音	計
				石綿	非金属	金属類				
東京	331	639	155	0	462	80	6	981	27	1711
神奈川	79	170	137	0	139	25	0	178	75	554
千葉	54	108	116	0	112	94	4	171	45	542
埼玉	23	45	31	0	29	0	0	55	19	134
山梨	2	6	0	0	20	2	0	14	0	36
茨城	105	223	194	0	385	30	4	355	142	1110
福島	6	12	4	0	4	0	0	6	1	15
群馬	12	25	20	0	23	0	0	30	7	80
栃木	3	6	4	0	10	0	0	6	4	24
愛知	65	118	121	0	146	53	2	157	23	502
三重	16	31	39	0	23	10	0	72	15	159
岐阜	3	6	19	0	8	0	0	9	0	36
静岡	3	4	0	0	0	0	0	6	0	6
長野	2	2	1	0	1	3	0	5	0	10
大阪	2	4	2	0	0	2	0	2	0	6
山形	256	489	368	0	519	78	2	608	110	1685
岩手	2	5	4	0	48	0	0	27	4	83
宮城	11	17	0	0	18	0	0	27	0	45
青森	42	73	2	0	146	10	0	124	0	282
新潟	1	1	0	0	0	0	0	1	0	1
京都	0	0	0	0	0	0	0	0	0	
和歌山	3	6	6	0	8	6	1	12	8	41
奈良	2	4	0	0	0	0	0	4	0	4
北海道	5	5	0	0	0	0	0	5	0	5
合計	1028	1999	1223	0	2101	393	19	2855	480	7071

平成30年4月1日～平成31年3月31日

項目別実施回数

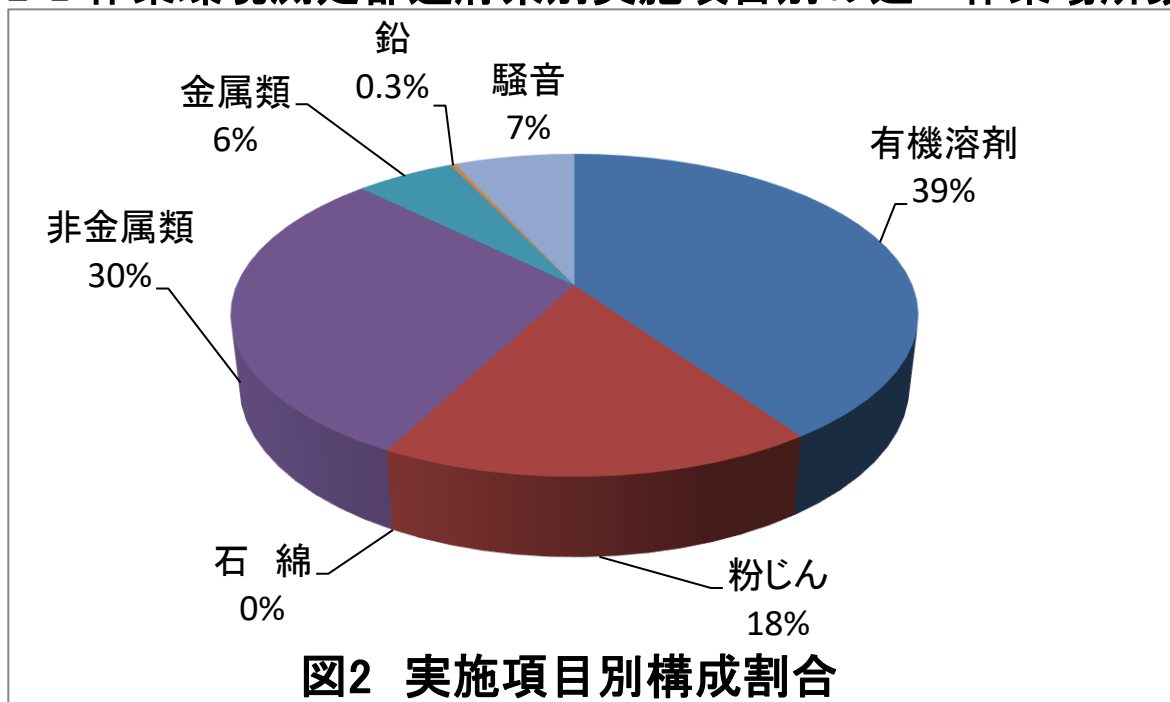
事務則	照 度	局排検査	環境計量	その他	計
2	2	30	5	0	39
0	2	34	9	0	45
0	0	5	0	1	6
0	0	3	2	0	5
0	0	0	0	0	0
0	0	39	2	2	43
0	0	1	0	0	1
0	0	6	1	0	7
0	0	0	0	0	0
0	0	3	0	0	3
0	0	0	0	0	0
0	0	0	0	0	0
0	0	0	0	0	0
0	0	0	0	0	0
0	0	0	0	0	0
6	0	94	0	32	132
0	0	0	0	5	5
0	0	1	0	0	1
0	0	10	0	5	15
0	0	0	0	0	0
0	0	0	0	0	0
0	0	0	0	0	0
0	0	0	0	0	0
0	0	0	0	0	0
8	4	226	19	45	302

(3) 協会の人員構成

医師及び医療技術者等の職員構成は次のとおりである。

平成 30 年度末 職員の構成

常勤医師	46	診療エックス線技師	1
第一種作業環境測定士	12	臨床検査技師	31
労働衛生コンサルタント		保健師・看護師	81
(保健衛生部門)	5	管理栄養士	4
(衛生工学部門)	1	その他の職員	218
診療放射線技師	35		

※労働衛生コンサルタントは重複

(4) 機器等の整備状況

平成 30 年度において、検診車をはじめとする健診機器等の整備状況は次のとおりである。

1 車両の整備

- ・胃胸部検診車 2 台 (DR 車)
- ・胸部検診車 1 台 (DR 車)
- ・子宮がん検診車 1 台

2 健診機器・環境測定機器の整備

一般撮影装置 1 台、胃部 X 線透視撮影装置 2 台
マンモグラフィ 1 台、超音波画像診断装置 2 台、
眼底カメラ 6 台、内視鏡装置一式 2 台、ガスクロマトグラフ 1 台 他

3 その他の設備等の整備

特殊健診システム、内視鏡室設置工事、内視鏡レポートシステム 他

ZRF 学術支援関連報告

全日本労働福祉協会では 2016 年 4 月から、様々の学術研究の支援を行っている。当協会の職域健康診断ビッグデータを解析することで、労働者の生活習慣や環境状況と健康状況との関連を検討し、労働者の健康増進や有所見率を減らす等、職域における健康管理の取り組みに還元することが目的である。今年度までの学会発表を以下に示す。

開催年月日	学会名	形式	テーマ	発表者
2016 年 5 月 24 日	第 89 回 日本産業衛生学会	示説発表	「糖尿病リスクスコアの外的妥当性の検証（職域健康診断データを用いた多目的研究の派生研究）」	長濱 さつ絵 （一般財団法人 全日本労働福祉協会）
2016 年 10 月 16 日	第 75 回 公衆衛生学会	示説発表	「主観的な睡眠による休養とメタボリックリスクとの関連」	江口 美穂 （一般財団法人 全日本労働福祉協会）
			「事業所規模別喫煙率の年次推移」	門田 英 （一般財団法人 全日本労働福祉協会）
2017 年 8 月 19 日	第 21 回 国際疫学会	示説発表	「Five-year changes in smoking prevalence by company size from Japanese occupational health checkup data.」	長濱 さつ絵 （一般財団法人 全日本労働福祉協会）
2017 年 11 月 1 日	第 76 回 公衆衛生学会	示説発表	「肥満・腹部肥満の組合せと高血圧、脂質異常病、糖尿病との関連」	白澤 貴子 （昭和大学医学部 公衆衛生学部門）
			「女性における 20 歳からの体重増加、現在の肥満と慢性腎臓病の関連」	落合 隆裕 （昭和大学医学部 公衆衛生学部門）
2018 年 2 月 1 日	第 28 回 日本疫学会 学術総会	示説発表	「中年者における血清脂質と腰痛症の関連」	吉本 隆彦 （昭和大学医学部 公衆衛生学部門）
2018 年 3 月 22 日	第 88 回 日本衛生学会 学術総会	示説発表	「慢性腎臓病の関連要因について」	落合 隆裕 （昭和大学医学部 公衆衛生学部門）
			「腰痛症の関連要因について」	吉本 隆彦 （昭和大学医学部 公衆衛生学部門）
2018 年 10 月 24 日	第 77 回 公衆衛生学会 （福島）	示説発表	「女性における ALT と慢性腎臓病との関連」	落合 隆裕 （昭和大学医学部 公衆衛生学部門）
			「飲酒習慣別、腹部・腹部肥満の組み合わせと高尿酸血症の関連」	白澤 貴子 （昭和大学医学部 公衆衛生学部門）
			「職域健康診断の実施機関別有所見率の検討（第 2 報）」	長濱 さつ絵 （一般財団法人 全日本労働福祉協会）
2019 年 1 月 30 日	第 29 回 日本疫学会 学術総会 （東京）	示説発表	「腰痛症とメタボリックシンドロームおよびその構成要素の集積と関連」	吉本 隆彦 （昭和大学医学部 公衆衛生学部門）

表 A-1-1 支部別 定期健康診断の実施状況（都府県・項目別）

支部名	県名	事業所数	BMI				腹囲			胸部X線検査	
			健診人員	正常	要注意	要観察	健診人員	正常	要注意	健診人員	正常
東京支部	01北海道	2	2			2	2	2		2	2
	03岩手県	2	20	12		8	20	9	11	20	18
	04宮城県	8	406	257		149	225	150	75	1	1
	05秋田県	1	5	2		3	5	2	3	5	5
	06山形県	9	178	125		53	174	124	50	20	19
	07福島県	8	238	148		90	230	131	99	54	48
	08茨城県	14	266	180		86	235	162	73	175	158
	09栃木県	3	26	15		11	26	16	10	25	25
	10群馬県	12	140	88		52	139	102	37	138	132
	11埼玉県	599	9,175	5,839		3,336	8,162	5,062	3,100	8,500	7,799
	12千葉県	824	15,379	9,381		5,998	14,044	8,853	5,191	14,652	13,460
	13東京都	1,754	26,007	16,422		9,585	21,977	13,667	8,310	25,069	22,794
	14神奈川県	398	8,558	5,342		3,216	7,221	4,496	2,725	7,982	7,259
	15新潟県	6	229	118		111	188	114	74	117	107
	19山梨県	4	92	53		39	91	59	32	46	44
	20長野県	4	42	30		12	42	41	1	42	41
	21岐阜県	1	1	1			1	1		1	1
	22静岡県	37	3,527	2,258		1,269	1,056	631	425	1,756	1,628
	23愛知県	5	8	6		2	8	6	2	8	8
	26京都府	3	10	6		4	10	5	5	10	9
	27大阪府	7	20	16		4	4	4		18	18
	28兵庫県	1	2	1		1	2	1	1	1	1
	31鳥取県	1	8	5		3	8	5	3	8	7
	32島根県	1	4	3		1	4	4		4	4
	33岡山県	2	4	4			1	1		4	3
	34広島県	2	3	3			3	3		3	3
40福岡県	11	116	71		45	116	75	41	115	103	
42長崎県	2	36	24		12	35	21	14	35	35	
43熊本県	3	53	27		26	52	27	25	51	41	
44大分県	3	19	5		14	19	13	6	19	14	
45宮崎県	2	25	13		12	25	11	14	25	25	
46鹿児島県	1	6	3		3	6	3	3	6	6	
東京支部合計		3,730	64,605	40,458	0	24,147	54,131	33,801	20,330	58,912	53,818

胸部X線検査					血圧測定						
要注意	要観察	要精検	要医療	治療中	健診人員	正常	要注意	要観察	要精検	要医療	治療中
					2	2					
2					20	8	3	5	1		3
					406	210	100	34	1		61
					5	2					3
1					178	103	43	18			14
6					238	122	54	32	1		29
15		1		1	266	127	43	43	1		52
					26	19	5		1		1
6					140	85	32	20	2		1
588	46	49	3	15	9,174	4,783	2,009	1,154	103		1,125
1,028	78	62	2	22	15,379	8,080	3,166	2,006	227		1,900
1,880	195	153	3	44	26,256	14,967	5,187	3,204	344		2,554
614	54	39		16	8,565	4,389	1,769	1,146	107		1,154
7		1		2	229	139	27	43			20
2					92	63	14	5			10
		1			42	38	3	1			
					1	1					
113	7	7		1	3,527	1,947	844	433	38		265
					8	4	2				2
1					10	5	2	2			1
					20	14	5	1			
					2		1	1			
1					8	6		1			1
					4	3					1
1					4	3	1				
					3	2	1				
11		1			116	58	27	19	1		11
					36	20	7	4			5
9	1				53	35	9	4			5
4	1				19	10	2	2			5
					25	17	3	4			1
					6	4	1				1
4,289	382	314	8	101	64,860	35,266	13,360	8,182	827	0	7,225

支 部 名	県名	事業所数	貧血検査							肝機能検査		
			健診人員	正常	要注意	要観察	要精検	要医療	治療中	健診人員	正常	
東京 支 部	01北海道	2	2	2							2	2
	03岩手県	2	20	16	1	3					20	16
	04宮城県	8	1	1							1	1
	05秋田県	1	5	4	1						5	4
	06山形県	9	19	15		3	1				19	14
	07福島県	8	46	29	3	14					46	36
	08茨城県	14	175	148	3	19	3		2		175	143
	09栃木県	3	26	17	2	4	2		1		26	20
	10群馬県	12	140	118	1	19	2				140	120
	11埼玉県	599	8,262	7,138	69	907	116		32		8,276	6,832
	12千葉県	824	14,181	11,797	127	1,872	272		113		14,214	11,926
	13東京都	1,754	24,093	20,475	384	2,823	333		78		24,661	20,046
	14神奈川県	398	7,351	6,204	92	915	96		44		7,372	6,038
	15新潟県	6	146	117	6	19	4				77	62
	19山梨県	4	47	40	2	5					47	36
	20長野県	4	42	40		2					42	41
	21岐阜県	1	1			1					1	1
	22静岡県	37	1,555	1,300	33	194	26		2		3,199	2,663
	23愛知県	5	8	8							8	6
	26京都府	3	10	8		2					10	8
	27大阪府	7	17	16		1					17	15
	28兵庫県	1	2	2							2	2
	31鳥取県	1	8	7			1				8	8
	32島根県	1	4	4							4	3
	33岡山県	2	3	3							3	3
	34広島県	2	3	3							3	3
40福岡県	11	116	83	10	20	3				116	91	
42長崎県	2	36	28		6	1		1		36	27	
43熊本県	3	53	28	5	20					53	40	
44大分県	3	19	11	1	5	2				19	15	
45宮崎県	2	25	18	3	4					25	20	
46鹿児島県	1	6	5		1					6	2	
東京支部合計		3,730	56,422	47,685	743	6,859	862	0	273	58,633	48,244	

肝機能検査					血中脂質検査						
要注意	要観察	要精検	要医療	治療中	健診人員	正常	要注意	要観察	要精検	要医療	治療中
					2	2					
		4			20	4	4	4	3		5
					1						1
		1			5	1	1	2			1
	2	3			19	7	4	6			2
	2	8			46	17	9	13	4		3
	18	14			175	66	56	32	8		13
	3	3			26	9	11	5	1		
	9	11			140	70	34	24	12		
	617	770		57	8,249	3,031	2,130	2,062	708		318
	998	1,202		88	14,181	5,238	3,521	3,536	1,283		603
	1,992	2,516		107	24,519	10,160	5,678	5,648	2,386		647
	598	698		38	7,295	2,655	1,765	1,843	694		338
	9	6			103	27	36	22	9		9
	5	6			47	24	10	9	3		1
	1				42	28	7	4	3		
					1			1			
	270	258		8	1,555	654	360	350	162		29
		2			8	4	3	1			
		2			10	2	2	4	2		
	1	1			17	10	3	2	2		
					2		2				
					8	3	1	3	1		
	1				4	3	1				
					3	2	1				
					3	2			1		
	11	14			116	31	27	32	21		5
	3	6			36	15	7	8	5		1
	6	7			53	18	17	15	3		
	2	2			19	7	2	5	3		2
	2	3			25	9	4	7	2		3
	1	2		1	6	2		2			2
0	4,551	5,539	0	299	56,736	22,101	13,696	13,640	5,316	0	1,983

支部分名	県名	事業所数	尿蛋白検査							心電図検査	
			健診人員	正常	要注意	要観察	要精検	要医療	治療中	健診人員	正常
東京支部	01北海道	2	2	2						2	2
	03岩手県	2	20	18	1		1			20	17
	04宮城県	8	406	404		2				1	1
	05秋田県	1	5	5						5	4
	06山形県	9	178	176		1	1			19	15
	07福島県	8	238	236			1	1		46	38
	08茨城県	14	265	256		8	1			145	119
	09栃木県	3	25	25						26	22
	10群馬県	12	138	135		2	1			122	108
	11埼玉県	599	9,131	8,817	1	161	87	65		7,848	6,441
	12千葉県	824	15,316	14,856		268	105	87		13,990	11,594
	13東京都	1,754	26,582	25,715	27	482	187	170		22,023	18,256
	14神奈川県	398	8,538	8,221	6	188	71	52		7,051	5,705
	15新潟県	6	229	225	2	1	1			76	62
	19山梨県	4	92	87		3	1	1		92	77
	20長野県	4	42	42						42	38
	21岐阜県	1	1	1						1	1
	22静岡県	37	3,513	3,439		38	18	18		1,523	1,248
	23愛知県	5	8	8						7	5
	26京都府	3	10	10						10	8
	27大阪府	7	20	20						3	3
	28兵庫県	1	2	2						2	2
	31鳥取県	1	8	7			1			8	6
	32島根県	1	4	4						4	4
	33岡山県	2	4	4						2	2
	34広島県	2	3	2			1			3	3
40福岡県	11	116	109		5	2			116	98	
42長崎県	2	36	36						36	31	
43熊本県	3	53	51		2				53	48	
44大分県	3	19	19						19	14	
45宮崎県	2	25	24		1				25	22	
46鹿児島県	1	6	5			1			6	6	
東京支部合計		3,730	65,035	62,961	37	1,163	479	394	0	53,326	44,000

心電図検査					糖代謝検査						
要注意	要観察	要精検	要医療	治療中	健診人員	正常	要注意	要観察	要精検	要医療	治療中
					2	2					
1	1			1	20	13	1	1		1	4
					406	388			3		15
				1	5	2	2			1	
1	1	2			178	170	1	3		1	3
1	5			2	238	219	1	4	5		9
10	8	3		5	266	218	6	10	7	2	23
1	2			1	26	23	1		2		
5	7	2			140	126	6	4	1	2	1
672	412	150		173	9,175	7,813	206	548	214	39	355
1,152	723	233		288	15,376	12,942	299	1,028	394	50	663
1,816	1,075	446	2	428	26,209	22,329	798	1,415	611	145	911
628	391	138		189	8,557	7,180	195	501	208	34	439
8	4			2	229	204	9	4	3	1	8
9	6				92	83			2		7
1	1			2	42	42					
					1	1					
160	60	35		20	3,523	3,263	33	81	49	9	88
2					8	6		2			
1	1				10	8		2			
					20	19		1			
					2	2					
	2				8	7			1		
					4	4					
					4	4					
					3	3					
9	8			1	116	94	4	5	3	3	7
3	2				36	32		2			2
2	1	2			53	47	1	3	2		
2	2	1			19	15	1	1	1		1
	2			1	25	19		1		1	4
					6	5			1		
4,484	2,714	1,012	2	1,114	64,799	55,283	1,564	3,616	1,507	289	2,540

表 A-1-2 支部別 定期健康診断の実施状況（都府県・項目別）

支部名	県名	事業所数	BMI				腹囲			胸部X線検査	
			健診人員	正常	要注意	要観察	健診人員	正常	要注意	健診人員	正常
東海支部	09栃木県	1	14	9		5	14	7	7	14	12
	11埼玉県	3	6	3		3	6	2	4	6	6
	12千葉県	1	1			1	1		1	1	1
	13東京都	10	833	556		277	219	159	60	766	734
	16富山県	1	1	1			1	1		1	
	17石川県	4	83	53		30	83	52	31	83	72
	18福井県	1	3	1		2	3	1	2	3	2
	20長野県	1	87	57		30	87	67	20	54	50
	21岐阜県	55	2,452	1,550		902	1,726	1,229	497	2,171	1,873
	22静岡県	39	1,329	875		454	1,511	1,049	462	1,464	1,332
	23愛知県	1,320	29,069	18,670		10,399	26,658	17,195	9,463	27,174	24,245
	24三重県	430	8,361	5,249		3,112	7,886	5,296	2,590	7,932	7,061
	25滋賀県	7	216	142		74	216	162	54	214	193
	26京都府	3	69	50		19	69	46	23	69	61
	27大阪府	23	828	554		274	674	503	171	772	714
	28兵庫県	12	234	151		83	232	180	52	232	206
	29奈良県	5	456	294		162	373	304	69	454	418
	30和歌山県	307	3,990	2,526		1,464	3,794	2,431	1,363	3,930	3,465
	31鳥取県	1	1	1			1		1	1	1
	32島根県	1	208	134		74	157	110	47	203	190
33岡山県	4	607	350		257	607	422	185	560	508	
34広島県	5	69	46		23	69	52	17	69	66	
36徳島県	2	242	134		108	197	130	67	239	210	
37香川県	2	26	14		12	26	16	10	26	21	
38愛媛県	4	29	16		13	29	20	9	29	24	
39高知県	2	179	111		68	141	96	45	177	161	
東海支部合計		2,244	49,393	31,547	0	17,846	44,780	29,530	15,250	46,644	41,626

胸部X線検査					血圧測定						
要注意	要観察	要精検	要医療	治療中	健診人員	正常	要注意	要観察	要精検	要医療	治療中
1	1				14	6		3	2		3
					6	3	1	1	1		
					1		1				
28	2	2			833	714	50	45	4		20
1					1	1					
6	2	2		1	83	43	13	16			11
	1				3	2		1			
3	1				87	62	5	13	2		5
182	87	23	1	5	2,452	1,575	239	277	26		335
81	42	8		1	1,329	954	122	131	13		109
1,691	876	286	18	58	29,109	19,585	2,867	3,422	284		2,951
485	273	92	1	20	8,290	5,692	711	973	71		843
12	7	2			216	139	21	26	4		26
4	3	1			69	43	7	9			10
38	9	10	1		828	626	60	83	4		55
21	3	2			234	181	20	18			15
28	6	2			456	361	23	21			51
251	152	49	1	12	3,990	2,658	347	442	30		513
					1						1
8	3	2			208	157	11	15			25
33	18	1			607	387	40	90	8		82
2	1				69	45	7	8	2		7
18	6	5			242	168	12	19	1		42
5					26	13	2	4	1		6
4		1			29	17	3	5			4
8	7	1			179	134	12	10			23
2,910	1,500	489	22	97	49,362	33,566	4,574	5,632	453	0	5,137

支部名	県名	事業所数	貧血検査							肝機能検査		
			健診人員	正常	要注意	要観察	要精検	要医療	治療中	健診人員	正常	
東海支部	09栃木県	1	14	13		1					14	12
	11埼玉県	3	6	6							6	3
	12千葉県	1	1				1				1	
	13東京都	10	791	493	152	134	9		3	833	712	
	16富山県	1	1	1						1	1	
	17石川県	4	83	68	4	9	2			83	70	
	18福井県	1	3	2			1			3	2	
	20長野県	1	87	56	8	21	1		1	87	71	
	21岐阜県	55	2,280	1,623	215	384	37		21	2,304	2,024	
	22静岡県	39	1,109	846	44	188	22		9	1,109	980	
	23愛知県	1,320	26,199	21,064	1,497	3,174	313		151	26,883	22,654	
	24三重県	430	8,139	6,449	488	1,062	99		41	8,139	6,962	
	25滋賀県	7	216	175	2	33	2		4	216	185	
	26京都府	3	69	55	2	11			1	69	59	
	27大阪府	23	826	578	80	152	9		7	826	713	
	28兵庫県	12	234	190	7	29	3		5	234	202	
	29奈良県	5	454	230	101	102	18		3	454	421	
	30和歌山県	307	3,882	3,135	177	498	59		13	3,882	3,229	
	31鳥取県	1	1			1				1	1	
	32島根県	1	208	133	23	46	3		3	208	191	
33岡山県	4	604	509		83	5		7	604	517		
34広島県	5	69	51	1	15	2			69	59		
36徳島県	2	241	112	59	63	7			241	213		
37香川県	2	26	16	1	9				26	23		
38愛媛県	4	29	20		7	2			29	21		
39高知県	2	179	99	36	37	6		1	179	167		
東海支部合計		2,244	45,751	35,924	2,897	6,059	601	0	270	46,501	39,492	

肝機能検査					血中脂質検査						
要注意	要観察	要精検	要医療	治療中	健診人員	正常	要注意	要観察	要精検	要医療	治療中
	1	1			14	2	6	3	2		1
	1	2			6	2	2	2			
		1			1			1			
	85	36			791	469	142	106	66		8
					1				1		
	8	4		1	83	27	32	13	8		3
		1			3		1	2			
	7	9			87	56	14	11	3		3
	142	128		10	2,280	878	550	510	180		162
	56	65		8	1,109	462	256	248	82		61
	1,941	2,144		144	26,511	10,585	6,521	5,910	2,271		1,224
	527	624		26	8,139	3,436	1,909	1,744	682		368
	16	13		2	216	82	52	51	15		16
	3	6		1	69	26	14	19	6		4
	47	63		3	826	389	185	168	57		27
	14	18			234	112	50	40	25		7
	18	14		1	454	203	105	84	34		28
	282	336		35	3,882	1,516	982	878	316		190
					1						1
	5	12			208	86	46	46	13		17
	42	41		4	604	220	155	153	47		29
	4	6			69	23	10	25	9		2
	11	17			241	99	64	52	10		16
	2	1			26	4	9	9	1		3
	2	5		1	29	8	3	9	5		4
	5	7			179	72	42	34	16		15
0	3,219	3,554	0	236	46,063	18,757	11,150	10,118	3,849	0	2,189

支部名	県名	事業所数	尿蛋白検査							心電図検査		
			健診人員	正常	要注意	要観察	要精検	要医療	治療中	健診人員	正常	
東海支部	09栃木県	1	14	14							14	11
	11埼玉県	3	5	4	1						6	4
	12千葉県	1	1	1							1	1
	13東京都	10	833	799		28	4	2			791	696
	16富山県	1	1	1							1	
	17石川県	4	83	73	1	9					83	62
	18福井県	1	3	2	1						3	3
	20長野県	1	87	80		3	1	3			87	76
	21岐阜県	55	2,451	2,381		31	13	26			2,238	1,861
	22静岡県	39	2,110	2,019		71	8	12			1,103	933
	23愛知県	1,320	32,066	30,925	129	547	226	239			24,821	20,425
	24三重県	430	8,382	7,996		202	86	98			8,032	6,737
	25滋賀県	7	216	207		2	3	4			216	181
	26京都府	3	69	68				1			69	65
	27大阪府	23	825	777		28	11	9			696	616
	28兵庫県	12	234	226		6		2			234	194
	29奈良県	5	456	414		34	6	2			373	308
	30和歌山県	307	3,985	3,777		130	30	48			3,803	3,194
	31鳥取県	1	1	1							1	1
	32島根県	1	208	205		2		1			157	119
33岡山県	4	599	590		6	2	1			607	525	
34広島県	5	69	67		2					69	58	
36徳島県	2	242	213		22	6	1			197	158	
37香川県	2	26	26							26	22	
38愛媛県	4	29	27		1	1				29	25	
39高知県	2	179	174		4		1			141	125	
東海支部合計		2,244	53,174	51,067	132	1,128	397	450	0	43,798	36,400	

心電図検査					糖代謝検査						
要注意	要観察	要精検	要医療	治療中	健診人員	正常	要注意	要観察	要精検	要医療	治療中
2	1				14	9		4			1
		2			6	5				1	
					1	1					
32	47	14		2	833	776	10	28	5	3	11
1					1	1					
9	7	4		1	83	70	3	5		1	4
					3	2					1
4	4			3	87	76		4	1		6
124	161	42		50	2,453	2,124	39	144	47	3	96
64	86	8		12	1,329	1,169	19	65	31	2	43
1,799	1,797	360		439	29,049	25,038	350	1,888	645	49	1,079
469	606	104		116	8,290	7,189	99	524	195	14	269
14	14	2		5	216	191	5	10		1	9
	4				69	61	1	3	1		3
33	20	10		17	828	725	34	35	12	1	21
14	18	2		6	234	210	4	11	3	1	5
12	37	8		8	456	373	32	23	3	2	23
213	272	50		74	3,989	3,374	55	283	91	10	176
					1						1
10	18	7		3	208	174	10	12	4	4	4
35	38	3		6	607	505	9	46	16	5	26
5	3	3			69	62	2	2	1	1	1
8	23	2		6	242	191	19	11	7	5	9
3	1				26	24			1		1
1	1			2	29	22	1	2		1	3
7	5			4	179	146	10	9		4	10
2,859	3,163	621	0	754	49,302	42,518	702	3,109	1,063	108	1,802

表 A-1-3 支部別 定期健康診断の実施状況（都府県・項目別）

支部名	県名	事業所数	BMI				腹囲			胸部X線検査	
			健診人員	正常	要注意	要観察	健診人員	正常	要注意	健診人員	正常
東北支部	01北海道	1	1	1			1		1	1	1
	02青森県	1	22	11		11	22	17	5	21	21
	03岩手県	7	130	79		51	114	87	27	81	75
	04宮城県	41	480	324		156	436	338	98	422	402
	05秋田県	24	835	513		322	833	603	230	233	222
	06山形県	3,077	50,906	31,853		19,053	47,365	32,102	15,263	41,232	38,608
	07福島県	10	66	39		27	65	45	20	56	53
	10群馬県	2	10	5		5	10	5	5	6	6
	11埼玉県	1	1	1			1		1	1	1
	13東京都	11	99	64		35	37	25	12	88	87
	14神奈川県	2	3	3			3	3		4	4
	15新潟県	1	6	5		1	6	3	3	6	6
	20長野県	1	9	6		3	9	9		7	7
	23愛知県	2	5	2		3	5	2	3	2	2
東北支部合計		3,181	52,573	32,906	0	19,667	48,907	33,239	15,668	42,160	39,495

胸部X線検査					血圧測定						
要注意	要観察	要精検	要医療	治療中	健診人員	正常	要注意	要観察	要精検	要医療	治療中
					1	1					
					22	17	4	1			
5	1				130	92	22	12	1		3
12	4	4			480	314	86	41	5		34
6	5				835	500	160	147	8		20
1,264	642	666		43	50,924	27,985	11,370	6,035	373		5,161
3					66	39	13	6	1		7
					10	5	1	4			
					1	1					
	1				99	76	12	10			1
					3	2	1				
					6	5	1				
					9	8	1				
					5	5					
1,290	653	670	0	43	52,591	29,050	11,671	6,256	388	0	5,226

支部名	県名	事業所数	貧血検査							肝機能検査		
			健診人員	正常	要注意	要観察	要精検	要医療	治療中	健診人員	正常	
東北支部	01北海道	1	1	1							1	1
	02青森県	1	21	17	1	1	2				22	18
	03岩手県	7	64	53	2	7	1		3		80	68
	04宮城県	41	463	390	17	49	5		34		449	394
	05秋田県	24	254	227	5	18	2		20		254	214
	06山形県	3,077	42,384	35,962	1,370	4,272	535		5,161		42,682	35,246
	07福島県	10	58	49	2	6	1		7		58	47
	10群馬県	2	10	7	1	2					10	5
	11埼玉県	1	1	1							1	1
	13東京都	11	96	63	11	21	1		1		96	79
	14神奈川県	2	3	3							3	3
	15新潟県	1	6	5		1					6	6
	20長野県	1	8	8							8	8
	23愛知県	2	4	3		1					4	3
東北支部合計		3,181	43,373	36,789	1,409	4,378	547	0	5,226	43,674	36,093	

肝機能検査					血中脂質検査						
要注意	要観察	要精検	要医療	治療中	健診人員	正常	要注意	要観察	要精検	要医療	治療中
					1		1				
		4			22	16	4	2			
	3	9			64	29	11	13	10		1
	29	24		2	449	207	99	94	24		25
	15	25			254	132	49	40	24		9
	3,280	3,976		180	42,260	18,801	10,372	8,259	3,284		1,544
	5	6			58	27	9	14	3		5
	2	3			10	4	3	1	2		
					1			1			
	12	5			96	57	21	9	9		
					3		1	1	1		
					6	2	1	3			
					8	3	3	1	1		
	1				4	2			2		
0	3,347	4,052	0	182	43,236	19,280	10,574	8,438	3,360	0	1,584

支部名	県名	事業所数	尿蛋白検査							心電図検査		
			健診人員	正常	要注意	要観察	要精検	要医療	治療中	健診人員	正常	
東北支部	01北海道	1	1			1					1	1
	02青森県	1	22	22							21	21
	03岩手県	7	130	126			2	2			65	55
	04宮城県	41	482	475		4	1	2			441	378
	05秋田県	24	826	788		25	4	2			254	203
	06山形県	3,077	50,887	50,120		408	204	155			41,628	34,270
	07福島県	10	66	65			1				58	40
	10群馬県	2	10	10							10	7
	11埼玉県	1	1	1							1	1
	13東京都	11	99	96		2		1			96	80
	14神奈川県	2	3	3							3	2
	15新潟県	1	6	6							6	6
	20長野県	1	9	9							8	8
	23愛知県	2	5	5							4	4
東北支部合計		3,181	52,547	51,726	0	440	212	162	0	42,596	35,076	

心電図検査					糖代謝検査						
要注意	要観察	要精検	要医療	治療中	健診人員	正常	要注意	要観察	要精検	要医療	治療中
					1	1					
					22	22					
	5	5			130	114	4	2	3	2	5
3	40	17		3	483	440	17	16	2	1	7
	39	12			826	776	11	16	14	2	7
1	4,864	1,875		618	50,967	44,336	969	3,097	877	130	1,558
	13	5			66	54	4	4	1	2	1
	2	1			10	6	1	1	1		1
					1	1					
4	7	3		2	99	92	2	2	1		2
	1				3	3					
					6	4		2			
					9	9					
					5	5					
8	4,971	1,918	0	623	52,628	45,863	1,008	3,140	899	137	1,581

表 A-1-4 支部別 定期健康診断の実施状況（都府県・項目別）

支部名	県名	事業所数	BMI				腹囲			胸部X線検査	
			健診人員	正常	要注意	要観察	健診人員	正常	要注意	健診人員	正常
長野県支部	01北海道	1	1	1			1	1		1	1
	02青森県	1	4	4			4	4			
	10群馬県	6	94	59		35	82	51	31	10	10
	11埼玉県	3	22	12		10	14	10	4	7	7
	13東京都	8	10	7		3	8	5	3	5	5
	14神奈川県	1	10	7		3	10	8	2		
	15新潟県	14	854	589		265	778	570	208	92	89
	16富山県	1	1	1			1	1		1	
	19山梨県	3	83	52		31	15	12	3	72	58
	20長野県	922	16,913	10,996		5,917	14,520	10,374	4,146	6,684	5,627
	22静岡県	1	1	1							
	23愛知県	1	8	7		1	8	7	1	8	8
長野県支部合計		962	18,001	11,736	0	6,265	15,441	11,043	4,398	6,880	5,805

胸部X線検査					血圧測定						
要注意	要観察	要精検	要医療	治療中	健診人員	正常	要注意	要観察	要精検	要医療	治療中
					1		1				
					4	3	1				
					94	49	19	20			6
					22	14	5	2			1
					10	5	4	1			
					10	7	3				
2	1				854	625	93	75	3		58
1					1						1
14					83	77	3	1			2
1,035	8	8		6	17,145	10,331	3,601	1,971	133		1,109
					1	1					
					8	5	2	1			
1,052	9	8	0	6	18,233	11,117	3,732	2,071	136	0	1,177

支部名	県名	事業所数	貧血検査							肝機能検査		
			健診人員	正常	要注意	要観察	要精検	要医療	治療中	健診人員	正常	
長野県支部	01北海道	1	1	1							1	1
	02青森県	1	4	4							4	4
	10群馬県	6	34	26	1	6	1				34	25
	11埼玉県	3	9	7	2						9	8
	13東京都	8	8	6		2					8	7
	14神奈川県	1	10	7	3						10	8
	15新潟県	14	131	108	7	14	2				130	111
	16富山県	1	1			1					1	1
	19山梨県	3	83	59	4	15	5				83	82
	20長野県	922	12,105	9,421	669	1,820	135				12,166	10,393
	22静岡県	1	1	1							1	1
	23愛知県	1	8	6		1	1				8	8
長野県支部合計		962	12,395	9,646	686	1,859	144	0	0	12,455	10,649	

肝機能検査					血中脂質検査						
要注意	要観察	要精検	要医療	治療中	健診人員	正常	要注意	要観察	要精検	要医療	治療中
					1	1					
					4	4					
	3	6			34	12	8	11	2		1
		1			9	3	5	1			
		1			8	4	2	1	1		
	1	1			10	6	3		1		
	12	6		1	130	67	31	21	9		2
					1						1
	1				83	57	13	9	4		
	828	903		42	12,154	5,738	2,844	2,244	940		388
					1	1					
					8	6	1	1			
0	845	918	0	43	12,443	5,899	2,907	2,288	957	0	392

支部名	県名	事業所数	尿蛋白検査							心電図検査		
			健診人員	正常	要注意	要観察	要精検	要医療	治療中	健診人員	正常	
長野県支部	01北海道	1	1	1							1	
	02青森県	1	4	4							4	4
	10群馬県	6	93	90		3					23	18
	11埼玉県	3	21	19		2					9	8
	13東京都	8	10	9		1					7	7
	14神奈川県	1	10	10							10	9
	15新潟県	14	845	825	1	14	2	3			130	113
	16富山県	1	1				1				1	1
	19山梨県	3	78	74		3	1				15	15
	20長野県	922	16,670	16,297	3	231	93	46			10,560	9,362
	22静岡県	1	1	1							1	1
	23愛知県	1	8	8							8	7
長野県支部合計		962	17,742	17,338	4	254	97	49	0	10,769	9,545	

心電図検査					糖代謝検査						
要注意	要観察	要精検	要医療	治療中	健診人員	正常	要注意	要観察	要精検	要医療	治療中
1					1	1					
					4	4					
1	4				94	91		1			2
1					21	20					1
					10	8			1		1
1					10	10					
14	1	1		1	846	802		4	13		27
					1	1					
					83	77	1	4	1		
710	245	123		120	16,873	15,327	212	677	224	14	419
					1	1					
1					8	8					
729	250	124	0	121	17,952	16,350	213	686	239	14	450

表 A-1-5 支部別 定期健康診断の実施状況（都府県・項目別）

支部名	県名	事業所数	BMI				腹囲			胸部X線検査	
			健診人員	正常	要注意	要観察	健診人員	正常	要注意	健診人員	正常
茨城県支部	07福島県	19	608	383		225	588	442	146	605	567
	08茨城県	2,183	44,233	27,318		16,915	33,830	21,288	12,542	40,374	37,005
	09栃木県	73	1,019	645		374	528	386	142	893	845
	10群馬県	3	10	7		3	4	4		10	10
	11埼玉県	56	714	462		252	409	316	93	629	590
	12千葉県	10	203	120		83	180	136	44	194	187
	13東京都	7	255	141		114	236	130	106	255	235
	14神奈川県	6	39	22		17	23	9	14	39	36
	21岐阜県	1	3	3						3	3
	23愛知県	9	18	11		7	16	12	4	18	18
	24三重県	2	2	2			2	2		2	2
	27大阪府	2	13	9		4	13	9	4	13	11
	34広島県	2	5	2		3	5	4	1	5	5
茨城県支部合計		2,373	47,122	29,125	0	17,997	35,834	22,738	13,096	43,040	39,514

胸部X線検査					血圧測定						
要注意	要観察	要精検	要医療	治療中	健診人員	正常	要注意	要観察	要精検	要医療	治療中
34	2	1		1	608	304	140	76	10		78
2,827	242	210	6	84	44,262	23,418	10,012	5,387	470		4,975
41	2	3		2	1,019	665	158	102	4		90
					10	4	4	1			1
34		5			714	548	41	60	5		60
6	1				204	125	45	14	3		17
15	3	2			255	125	65	31	2		32
1		1		1	39	17	13	6	1		2
					3	3					
					18	11	3	3			1
					2	2					
1	1				13	8	1	2			2
					5	5					
2,959	251	222	6	88	47,152	25,235	10,482	5,682	495	0	5,258

支部名	県名	事業所数	貧血検査							肝機能検査	
			健診人員	正常	要注意	要観察	要精検	要医療	治療中	健診人員	正常
茨城県支部	07福島県	19	589	431		138	14		6	589	508
	08茨城県	2,183	36,544	30,805	616	4,449	475		199	37,000	30,061
	09栃木県	73	615	516	3	80	12		4	615	530
	10群馬県	3	4	4						4	4
	11埼玉県	56	522	445	1	60	10		6	522	473
	12千葉県	10	181	143		33	4		1	181	157
	13東京都	7	236	197	3	32	2		2	236	195
	14神奈川県	6	27	23		4				28	17
	21岐阜県	1									
	23愛知県	9	16	12		3			1	16	14
	24三重県	2	2	1		1				2	2
	27大阪府	2	13	11		2				13	11
	34広島県	2	5	4		1				5	5
	茨城県支部合計		2,373	38,754	32,592	623	4,803	517	0	219	39,211

肝機能検査					血中脂質検査						
要注意	要観察	要精検	要医療	治療中	健診人員	正常	要注意	要観察	要精検	要医療	治療中
	28	50		3	589	200	157	157	41		34
	3,141	3,620		178	36,505	13,973	8,970	8,835	3,445		1,282
	38	43		4	615	244	137	141	62		31
					4	3	1				
	31	16		2	522	216	120	114	39		33
	12	10		2	181	80	45	33	18		5
	17	24			236	83	64	61	16		12
	4	7			27	5	10	10	2		
	2				16	7	4	3	1		1
					2		2				
	1	1			13	9	2	1	1		
					5	4	1				
0	3,274	3,771	0	189	38,715	14,824	9,513	9,355	3,625	0	1,398

支部名	県名	事業所数	尿蛋白検査							心電図検査	
			健診人員	正常	要注意	要観察	要精検	要医療	治療中	健診人員	正常
茨城県支部	07福島県	19	604	599		4		1		589	503
	08茨城県	2,183	44,073	43,345	2	423	193	110		33,228	26,404
	09栃木県	73	1,017	1,007		8	2			548	461
	10群馬県	3	10	10						4	2
	11埼玉県	56	713	709		3	1			436	360
	12千葉県	10	204	199		3	2			172	154
	13東京都	7	254	249		4	1			236	184
	14神奈川県	6	39	39						23	17
	21岐阜県	1	3	3							
	23愛知県	9	18	17		1				16	10
	24三重県	2	2	2						2	1
	27大阪府	2	13	13						13	11
	34広島県	2	5	5						5	4
茨城県支部合計		2,373	46,955	46,197	2	446	199	111	0	35,272	28,111

心電図検査					糖代謝検査						
要注意	要観察	要精検	要医療	治療中	健診人員	正常	要注意	要観察	要精検	要医療	治療中
29	41	5		11	608	514	20	35	14	5	20
3,557	1,916	615		736	44,236	37,031	1,117	2,753	1,253	187	1,895
44	27	7		9	1,019	917	32	30	13	2	25
2					10	8		2			
37	31	3		5	714	647	28	13	4		22
7	8	1		2	204	175	3	12	8		6
37	8	2		5	255	208	9	17	8		13
1	3	1		1	39	27		8	2		2
					3	3					
3	1	1		1	18	16		2			
1					2	1		1			
1				1	13	11	1		1		
	1				5	4			1		
3,719	2,036	635	0	771	47,126	39,562	1,210	2,873	1,304	194	1,983

表 A-1-6 支部別 定期健康診断の実施状況（都府県・項目別）

支部名	県名	事業所数	BMI				腹囲			胸部X線検査	
			健診人員	正常	要注意	要観察	健診人員	正常	要注意	健診人員	正常
青森県支部	01北海道	1	6	3		3	6	3	3	6	6
	02青森県	1,714	26,488	16,372		10,116	20,366	14,331	6,035	22,905	21,076
	03岩手県	45	824	489		335	579	432	147	756	704
	04宮城県	8	21	12		9	16	10	6	21	21
	05秋田県	5	375	236		139	293	234	59	371	345
	13東京都	9	43	31		12	39	35	4	26	23
	14神奈川県	2	4	2		2	4	3	1	4	3
	20長野県	2	44	34		10	42	37	5	42	40
	22静岡県	1	3	3						3	3
青森県支部合計		1,787	27,808	17,182	0	10,626	21,345	15,085	6,260	24,134	22,221

胸部X線検査					血圧測定						
要注意	要観察	要精検	要医療	治療中	健診人員	正常	要注意	要観察	要精検	要医療	治療中
					6	4					2
1,569	124	110	2	24	26,814	12,881	5,912	4,065	405		3,551
43	2	6		1	847	523	156	79	9		80
					21	10	7	3			1
23		2		1	375	182	71	52	6		64
3					43	21	7	11			4
1					4	3	1				
2					44	32	10	1			1
					3	2	1				
1,641	126	118	2	26	28,157	13,658	6,165	4,211	420	0	3,703

支部名	県名	事業所数	貧血検査							肝機能検査		
			健診人員	正常	要注意	要観察	要精検	要医療	治療中	健診人員	正常	
青森県支部	01北海道	1	6	4		2					6	5
	02青森県	1,714	18,330	13,552	195	4,208	242		133	20,235	16,011	
	03岩手県	45	749	455	16	254	17		7	749	630	
	04宮城県	8	18	15		3				18	11	
	05秋田県	5	293	200		77	7		9	293	255	
	13東京都	9	23	19		4				42	37	
	14神奈川県	2	3	2		1				2	1	
	20長野県	2	42	34		7	1			42	35	
	22静岡県	1	1	1						1	1	
青森県支部合計		1,787	19,465	14,282	211	4,556	267	0	149	21,388	16,986	

肝機能検査					血中脂質検査						
要注意	要観察	要精検	要医療	治療中	健診人員	正常	要注意	要観察	要精検	要医療	治療中
	1				6	2	2	2			
	1,787	2,283		154	19,704	7,272	4,886	4,606	1,734		1,206
	51	67		1	749	335	155	174	42		43
	3	3		1	18	11	2	4			1
	16	17		5	293	91	82	64	21		35
	3	2			42	16	7	12	3		4
	1				2	1					1
	3	4			42	30	5	4	3		
					1		1				
0	1,865	2,376	0	161	20,857	7,758	5,140	4,866	1,803	0	1,290

支部名	県名	事業所数	尿蛋白検査							心電図検査		
			健診人員	正常	要注意	要観察	要精検	要医療	治療中	健診人員	正常	
青森県支部	01北海道	1	6	6							6	4
	02青森県	1,714	26,860	26,355		296	133	76			17,345	14,271
	03岩手県	45	844	827		14	3				540	476
	04宮城県	8	21	21							17	16
	05秋田県	5	375	373			1	1			293	265
	13東京都	9	43	42		1					20	18
	14神奈川県	2	4	4							2	2
	20長野県	2	44	43			1				42	38
	22静岡県	1	3	3								
青森県支部合計		1,787	28,200	27,674	0	311	138	77	0	18,265	15,090	

心電図検査					糖代謝検査						
要注意	要観察	要精検	要医療	治療中	健診人員	正常	要注意	要観察	要精検	要医療	治療中
2					6	5			1		
1,349	1,091	186		448	27,285	23,158	934	1,427	542	87	1,137
26	19	2		17	847	717	42	43	18	7	20
	1				21	20		1			
16	11			1	375	331	10	13	3		18
	2				43	37	3				3
					4	3	1				
3	1				44	38		4	1		1
					3	3					
1,396	1,125	188	0	466	28,628	24,312	990	1,488	565	94	1,179

表 A-1-7 支部別 定期健康診断の実施状況（都府県・項目別）

支部名	県名	事業所数	BMI				腹囲			胸部X線検査	
			健診人員	正常	要注意	要観察	健診人員	正常	要注意	健診人員	正常
群馬県支部	08茨城県	1	1	1			1		1	1	1
	09栃木県	75	2,546	1,508		1,038	2,322	1,257	1,065	2,219	2,011
	10群馬県	1,927	27,880	17,159		10,721	26,549	16,532	10,017	24,631	22,727
	11埼玉県	43	854	537		317	850	615	235	832	774
	13東京都	12	137	98		39	129	104	25	135	129
	14神奈川県	1	3	1		2	3	1	2	3	3
	15新潟県	1	2	2			2	2		2	2
	20長野県	2	6	5		1	6	5	1	1	1
	23愛知県	1	20	11		9	20	10	10	20	19
	27大阪府	1	2	1		1	2	1	1	1	1
	40福岡県	1	1	1			1	1		1	
群馬県支部合計		2,065	31,452	19,324	0	12,128	29,885	18,528	11,357	27,846	25,668

表 A-1-8 東海診療所 定期健康診断の実施状況（都府県・項目別）

支部名	県名	事業所数	BMI				腹囲			胸部X線検査	
			健診人員	正常	要注意	要観察	健診人員	正常	要観察	健診人員	正常
	愛知県	908	10,300	6,674	454	3,172	6,542	4,927	1,615	9,694	9,524
東海診療所合計		908	10,300	6,674	454	3,172	6,542	4,927	1,615	9,694	9,524

表 A-1-9 九段クリニック 定期健康診断の実施状況（都府県・項目別）

支部名	県名	事業所数	BMI				腹囲			胸部X線検査	
			健診人員	正常	要注意	要観察	健診人員	正常	要観察	健診人員	正常
	東京都	489	4,128	2,827	0	1,301	3,809	2,846	963	3,941	3,711
九段クリニック合計		489	4,128	2,827	0	1,301	3,809	2,846	963	3,941	3,711

胸部X線検査					血圧測定						
要注意	要観察	要精検	要医療	治療中	健診人員	正常	要注意	要観察	要精検	要医療	治療中
					1			1			
163	19	15		11	2,569	966	618	465	42		478
1,623	137	100	6	38	27,882	14,302	6,001	3,978	355		3,246
50	3	3		2	854	488	197	89	12		68
6					137	96	27	9	1		4
					3	2		1			
					2		2				
					6	5	1				
1					20	7	6	4	1		2
					2	1					1
1					1	1					
1,844	159	118	6	51	31,477	15,868	6,852	4,547	411	0	3,799

胸部X線検査					血圧測定						
要注意	要観察	要精検	要医療	治療中	健診人員	正常	要注意	要観察	要精検	要医療	治療中
99	33	23		15	10,322	7,269	2,190	390	107		366
99	33	23	0	15	10,322	7,269	2,190	390	107	0	366

胸部X線検査					血圧測定						
要注意	要観察	要精検	要医療	治療中	健診人員	正常	要注意	要観察	要精検	要医療	治療中
206	16	6	1	1	4,076	3,265	369	233	42	8	159
206	16	6	1	1	4,076	3,265	369	233	42	8	159

支部名	県名	事業所数	貧血検査							肝機能検査		
			健診人員	正常	要注意	要観察	要精検	要医療	治療中	健診人員	正常	
群馬県支部	08茨城県	1	1	1							1	1
	09栃木県	75	2,318	1,997	1	276	29		15	2,382	1,822	
	10群馬県	1,927	26,790	22,635	70	3,533	405		147	26,798	22,090	
	11埼玉県	43	840	721	7	93	10		9	840	734	
	13東京都	12	130	115		11	4			130	115	
	14神奈川県	1	3	2					1	3	2	
	15新潟県	1	2	2						2	2	
	20長野県	2	6	4		2				6	6	
	23愛知県	1	20	18		2				20	16	
	27大阪府	1	2	2						2	1	
40福岡県	1	1	1						1	1		
群馬県支部合計		2,065	30,113	25,498	78	3,917	448	0	172	30,185	24,790	

支部名	県名	事業所数	貧血検査							肝機能検査	
			健診人員	正常	要注意	要観察	要精検	要医療	治療中	健診人員	正常
	愛知県	908	7,021	6,120	439	344	92		26	7,010	5,921
東海診療所合計		908	7,021	6,120	439	344	92	0	26	7,010	5,921

支部名	県名	事業所数	貧血検査							肝機能検査	
			健診人員	正常	要注意	要観察	要精検	要医療	治療中	健診人員	正常
	東京都	489	3,971	3,229	408	132	174	0	28	3,952	3,413
九段クリニック合計		489	3,971	3,229	408	132	174	0	28	3,952	3,413

肝機能検査					血中脂質検査						
要注意	要観察	要精検	要医療	治療中	健診人員	正常	要注意	要観察	要精検	要医療	治療中
					1				1		
	222	293		45	2,436	758	622	680	211		165
	2,102	2,471		135	26,798	10,433	6,779	6,301	2,417		868
	52	51		3	840	377	185	167	80		31
	10	5			130	75	18	16	21		
		1			3	1	1		1		
					2	1		1			
					6	3	1	2			
	1	3			20	4	7	6	3		
	1				2	1					1
					1	1					
0	2,388	2,824	0	183	30,239	11,654	7,613	7,173	2,734	0	1,065

肝機能検査					血中脂質検査						
要注意	要観察	要精検	要医療	治療中	健診人員	正常	要注意	要観察	要精検	要医療	治療中
1	634	426		28	6,886	3,224	1,299	1,890	327		146
1	634	426	0	28	6,886	3,224	1,299	1,890	327	0	146

肝機能検査					血中脂質検査						
要注意	要観察	要精検	要医療	治療中	健診人員	正常	要注意	要観察	要精検	要医療	治療中
61	117	350	0	11	3,947	1,650	1,098	953	198	0	48
61	117	350	0	11	3,947	1,650	1,098	953	198	0	48

支部名	県名	事業所数	尿蛋白検査							心電図検査		
			健診人員	正常	要注意	要観察	要精検	要医療	治療中	健診人員	正常	
群馬県支部	08茨城県	1	1	1							1	1
	09栃木県	75	2,556	2,494		39	13	10			2,326	1,882
	10群馬県	1,927	27,754	26,868		501	209	176			26,095	21,688
	11埼玉県	43	849	824		15	6	4			821	675
	13東京都	12	137	135		1	1				130	111
	14神奈川県	1	3	3							3	3
	15新潟県	1	2	2							2	1
	20長野県	2	6	6							6	6
	23愛知県	1	20	20							20	17
	27大阪府		2	2							2	2
40福岡県	1	1	1							1	1	
群馬県支部合計		2,064	31,331	30,356	0	556	229	190	0	29,407	24,387	

支部名	県名	事業所数	尿蛋白検査							心電図検査	
			健診人員	正常	要注意	要観察	要精検	要医療	治療中	健診人員	正常
	愛知県	908	10,320	9,830	253	139	54		44	6,199	3,633
東海診療所合計		908	10,320	9,830	253	139	54	0	44	6,199	3,633

支部名	県名	事業所数	尿蛋白検査							心電図検査	
			健診人員	正常	要注意	要観察	要精検	要医療	治療中	健診人員	正常
	東京都	489	4,110	3,577	464	63	6	0	0	3,601	2,895
九段クリニック合計		489	4,110	3,577	464	63	6	0	0	3,601	2,895

心電図検査					糖代謝検査						
要注意	要観察	要精検	要医療	治療中	健診人員	正常	要注意	要観察	要精検	要医療	治療中
					1	1					
176	161	35		72	2,566	2,055	56	178	63	3	211
2,016	1,417	429		545	28,094	23,886	648	1,686	586	95	1,193
79	42	10		15	854	758	22	37	8	1	28
9	6	2		2	137	127		7	2		1
					3	2	1				
		1			2	2					
					6	5	1				
2	1				20	15	1	2			2
					2	1					1
					1	1					
2,282	1,627	477	0	634	31,686	26,853	729	1,910	659	99	1,436

心電図検査					糖代謝検査						
要注意	要観察	要精検	要医療	治療中	健診人員	正常	要注意	要観察	要精検	要医療	治療中
1,760	724	57		25	6,845	5,852	367	373	108		145
1,760	724	57	0	25	6,845	5,852	367	373	108	0	145

心電図検査					糖代謝検査						
要注意	要観察	要精検	要医療	治療中	健診人員	正常	要注意	要観察	要精検	要医療	治療中
307	365	27	1	6	3,945	3,767	11	68	17	20	62
307	365	27	1	6	3,945	3,767	11	68	17	20	62

表 B-1 生活習慣病健康診断の実施状況（都府県別）

県名	事業所数	受診人数	血圧	心電図	胸部X線	胃部X線	血液一般	肝機能	血中脂質
北海道	5	7	7	7	7	6	7	7	7
青森県	672	15,808	15,808	15,808	15,675	3,618	15,736	15,799	15,736
岩手県	44	4,156	4,156	4,156	4,036	270	4,035	4,090	3,990
宮城県	44	561	561	561	557	349	472	518	518
秋田県	43	4,100	4,100	4,100	4,081	517	4,096	4,100	4,096
山形県	1,689	39,527	39,523	39,523	39,166	25,463	39,230	39,284	39,286
福島県	22	1,076	1,076	1,076	1,072	630	920	1,005	1,005
茨城県	1,527	28,922	28,922	28,922	28,473	5,019	27,976	28,247	28,009
栃木県	56	1,088	1,088	1,088	1,085	225	1,088	1,088	1,088
群馬県	1,329	20,869	20,864	20,864	20,728	9,346	20,515	20,852	20,849
埼玉県	1,167	7,071	7,071	7,071	7,034	3,627	7,067	7,068	7,068
千葉県	1,297	8,025	8,024	8,024	7,962	3,032	7,813	8,019	7,813
東京都	4,558	20,479	20,469	20,469	20,314	11,111	20,407	20,418	20,406
神奈川県	2,687	12,090	12,086	12,086	11,992	5,427	12,080	12,080	12,080
新潟県	23	1,671	1,671	1,671	1,668	1,029	1,611	1,647	1,647
富山県	-	-	-	-	-	-	-	-	-
石川県	1	2	2	2	2	2	2	2	2
福井県	-	-	-	-	-	-	-	-	-
山梨県	7	324	324	324	324	127	324	324	324
長野県	4,454	72,372	72,365	72,365	71,218	15,647	72,196	72,257	72,196
岐阜県	658	2,945	2,945	2,945	2,925	1,349	2,944	2,945	2,944
静岡県	368	3,578	3,093	3,093	3,567	513	3,092	3,092	3,092
愛知県	2,117	25,950	24,060	24,060	25,498	6,540	24,041	24,049	24,041
三重県	580	7,735	7,713	7,713	7,104	1,951	7,705	7,706	7,705
滋賀県	-	-	-	-	-	-	-	-	-
京都府	2	2	2	2	2	2	2	2	2
大阪府	-	-	-	-	-	-	-	-	-
兵庫県	6	92	92	92	92	69	92	92	92
奈良県	4	103	103	103	101	-	103	103	103
和歌山県	99	1,245	1,245	1,245	1,237	518	1,243	1,243	1,243
鳥取県	2	593	593	593	586	2	593	593	593
島根県	2	2	2	2	2	2	2	2	2
岡山県	1	1	1	1	1	1	1	1	1
広島県	3	4	4	4	3	2	4	4	4
山口県	-	-	-	-	-	-	-	-	-
徳島県	1	1	1	1	1	1	1	1	1
香川県	-	-	-	-	-	-	-	-	-
愛媛県	-	-	-	-	-	-	-	-	-
高知県	-	-	-	-	-	-	-	-	-
福岡県	6	36	36	36	36	14	36	36	36
佐賀県	-	-	-	-	-	-	-	-	-
長崎県	-	-	-	-	-	-	-	-	-
熊本県	2	6	6	6	6	4	6	6	6
大分県	-	-	-	-	-	-	-	-	-
宮崎県	-	-	-	-	-	-	-	-	-
鹿児島県	-	-	-	-	-	-	-	-	-
沖縄県	1	6	6	6	6	-	6	6	6
合計	23,477	280,447	278,019	278,019	276,561	96,413	275,446	276,686	275,991

※東海診療所は「愛知県」に含まれています。

※九段クリニックは「東京都」に含まれています。

糖代謝	腎機能	膵機能	痛風	免疫血清	前立腺	便潜血	眼底	超音波	その他
7	7	-	7	-	2	6	-	-	3
15,808	15,806	2,836	15,193	686	1,141	9,379	2,741	944	2,117
4,156	4,156	3,214	3,933	179	424	3,431	109	-	992
561	561	36	470	35	3	400	36	10	3
4,100	4,100	2,894	4,091	62	400	3,351	443	-	908
39,512	39,498	4,695	35,119	3,035	3,764	32,134	10,238	4,319	7,289
1,076	1,076	14	798	8	28	711	275	17	42
28,911	28,894	3,925	23,045	1,627	2,158	18,429	2,446	1,262	5,650
1,088	1,088	199	1,041	199	221	828	295	67	223
20,855	20,849	3,825	17,703	701	1,245	16,177	1,510	1,035	2,031
7,071	7,070	3,494	6,658	3,155	482	5,258	3,799	1,697	1,966
8,023	8,020	6,511	7,485	3,752	725	5,237	3,717	1,939	2,806
20,468	20,465	11,170	18,988	9,431	1,834	14,200	11,775	6,738	5,999
12,087	12,086	6,260	11,711	6,058	905	9,402	6,548	3,588	4,831
1,671	1,668	87	1,392	5	362	1,290	1,025	-	379
-	-	-	-	-	-	-	-	-	-
2	2	-	2	-	-	2	-	-	-
-	-	-	-	-	-	-	-	-	-
324	323	24	314	-	8	193	15	178	8
72,357	71,716	6,004	36,394	891	4,464	27,912	15,190	5,190	8,204
2,945	2,945	1,944	2,236	1,755	839	1,870	2,254	1,098	1,469
3,090	3,090	1,214	3,037	665	270	2,560	654	303	547
24,058	24,056	10,669	21,211	4,261	3,581	12,407	4,235	2,548	5,584
7,713	7,712	1,023	5,148	1,008	1,118	2,366	2,193	662	1,838
-	-	-	-	-	-	-	-	-	-
2	2	-	2	-	-	2	1	-	-
-	-	-	-	-	-	-	-	-	-
92	92	-	92	1	11	78	4	1	28
103	103	-	81	-	28	19	11	-	34
1,245	1,245	472	1,122	11	174	1,054	22	-	294
593	593	583	587	7	77	547	4	-	184
2	2	-	2	-	-	2	-	1	-
1	1	-	1	-	-	1	-	-	-
4	4	-	4	-	-	3	-	-	-
-	-	-	-	-	-	-	-	-	-
1	1	-	1	-	-	1	-	-	-
-	-	-	-	-	-	-	-	-	-
-	-	-	-	-	-	-	-	-	-
-	-	-	-	-	-	-	-	-	-
36	35	-	25	-	10	23	11	-	10
-	-	-	-	-	-	-	-	-	-
-	-	-	-	-	-	-	-	-	-
6	6	-	4	-	-	4	3	-	-
-	-	-	-	-	-	-	-	-	-
-	-	-	-	-	-	-	-	-	-
-	-	-	-	-	-	-	-	-	-
6	6	-	6	-	-	6	-	-	-
277,974	277,278	71,093	217,903	37,532	24,274	169,283	69,554	31,597	53,439

表 B-2 生活習慣病健康診断結果の分析 (男・女別)

検査項目	男 子							
	健診人員	正常	要注意	要観察	要精検	要医療	治療中	有所見率
血 圧	192,787	93,016	39,916	28,693	2,203	0	28,959	51.8%
心 電 図	191,010	157,643	12,612	12,039	3,730	4	4,982	17.5%
胸部X線	193,495	166,790	21,501	3,122	1,622	21	439	13.8%
胃部X線	78,975	60,344	9,977	5,660	2,204	24	766	23.6%
血液一般	191,462	149,694	6,068	31,846	3,565	0	289	21.8%
肝 機 能	191,919	138,159	0	26,797	25,673	0	1,290	28.0%
血中脂質	191,720	59,824	41,599	64,239	15,725	0	10,333	68.8%
糖 代 謝	192,766	152,463	12,897	10,794	5,044	1,540	10,028	20.9%
腎 機 能	192,647	171,836	6,223	6,679	7,011	0	898	10.8%
膵 機 能	46,225	43,642	0	1,606	925	0	52	5.6%
痛 風	158,113	118,832	14,300	15,944	2,458	0	6,579	24.8%
免疫血清	27,110	25,840	30	785	455	0	0	4.7%
前立腺	25,724	24,916	0	0	808	0	0	3.1%
便潜血	126,052	118,469	0	0	6,976	0	607	6.0%
眼底検査	53,135	48,247	440	1,680	2,427	29	312	9.2%
超 音 波	22,106	5,992	5,147	9,401	1,558	3	5	72.9%
婦人科系	-	-	-	-	-	-	-	-
その他	37,455	34,396	0	0	3,059	0	0	8.2%

平成29年4月1日 ~ 平成30年3月31日

女 子							
健診人員	正常	要注意	要観察	要精検	要医療	治療中	有所見率
89,639	60,081	11,400	8,174	585	0	9,399	33.0%
87,839	76,516	3,999	4,909	1,368	0	1,047	12.9%
88,116	77,706	8,941	865	454	7	143	11.8%
28,621	20,773	3,890	3,267	428	2	261	27.4%
89,144	59,432	4,602	20,362	3,272	0	1,476	33.3%
89,247	77,836	0	7,412	3,605	0	394	12.8%
89,153	34,712	18,489	24,025	6,287	0	5,640	61.1%
89,634	79,193	3,233	3,468	1,293	217	2,230	11.6%
89,132	68,684	7,316	7,253	5,563	0	316	22.9%
24,686	23,127	0	1,002	521	0	36	6.3%
72,079	70,438	700	786	57	0	98	2.3%
13,974	13,285	31	358	300	0	0	4.9%
-	-	-	-	-	-	-	-
53,772	51,363	0	0	2,283	0	126	4.5%
23,495	21,687	180	654	793	6	175	7.7%
9,818	4,090	1,943	3,123	658	0	4	58.3%
15,362	11,539	501	2,097	1,179	12	34	24.9%
14,737	13,279	0	0	1,458	0	0	9.9%

平成29年4月1日 ～ 平成30年3月31日

検査項目	合 計							
	健診人員	正常	要注意	要観察	要精検	要医療	治療中	有所見率
血 圧	282,426	153,097	51,316	36,867	2,788	0	38,358	45.8%
心 電 図	278,849	234,159	16,611	16,948	5,098	4	6,029	16.0%
胸部X線	281,611	244,496	30,442	3,987	2,076	28	582	13.2%
胃部X線	107,596	81,117	13,867	8,927	2,632	26	1,027	24.6%
血液一般	280,606	209,126	10,670	52,208	6,837	0	1,765	25.5%
肝 機 能	281,166	215,995	0	34,209	29,278	0	1,684	23.2%
血中脂質	280,873	94,536	60,088	88,264	22,012	0	15,973	66.3%
糖 代 謝	282,400	231,656	16,130	14,262	6,337	1,757	12,258	18.0%
腎 機 能	281,779	240,520	13,539	13,932	12,574	0	1,214	14.6%
腓 機 能	70,911	66,769	0	2,608	1,446	0	88	5.8%
痛 風	230,192	189,270	15,000	16,730	2,515	0	6,677	17.8%
免疫血清	41,084	39,125	61	1,143	755	0	0	4.8%
前立腺	25,724	24,916	0	0	808	0	0	3.1%
便潜血	179,824	169,832	0	0	9,259	0	733	5.6%
眼底検査	76,630	69,934	620	2,334	3,220	35	487	8.7%
超 音 波	31,924	10,082	7,090	12,524	2,216	3	9	68.4%
婦人科系	15,362	11,539	501	2,097	1,179	12	34	24.9%
その他	52,192	47,675	0	0	4,517	0	0	8.7%

表 C-1 特殊健康診断 健康管理区分集計表

平成30年4月1日～平成31年3月31日

(有機溶剤、鉛、特定化学物質、高気圧、電離放射線、じん肺、指導勸奨等)

都府県・支部	事業所数	検診人員	管理A	管理B	管理C	管理T	所見あり	B 要観察・前駆期症状	C 要観察・軽度聴力低下	D 要管理・中等度以上聴力低下	経過観察を要する	その他
岩手県	1	8	8	-	-	-	-	-	-	-	-	-
宮城県	3	215	213	-	-	2	-	-	-	-	-	-
山形県	5	485	474	9	-	2	-	-	-	-	-	-
福島県	4	298	277	17	-	4	-	-	-	-	-	-
茨城県	6	295	292	2	-	1	-	-	-	-	-	-
群馬県	1	6	5	1	-	-	-	-	-	-	-	-
埼玉県	81	1,580	1,457	14	-	20	6	25	54	3	-	1
千葉県	138	3,452	3,277	95	-	34	3	27	13	3	-	-
東京都	265	6,324	6,082	61	-	144	5	13	10	9	-	-
神奈川県	105	4,250	3,931	110	-	37	1	84	71	15	1	-
新潟県	3	191	191	-	-	-	-	-	-	-	-	-
山梨県	9	27	25	1	-	1	-	-	-	-	-	-
長野県	2	28	28	-	-	-	-	-	-	-	-	-
静岡県	13	2,237	2,059	6	-	15	-	91	57	9	-	-
愛知県	1	1	1	-	-	-	-	-	-	-	-	-
大阪府	1	2	1	1	-	-	-	-	-	-	-	-
東京支部計	638	19,396	18,319	316	-	260	15	240	205	39	1	1
東海支部	698	27,031	25,144	85	-	123	7	487	456	81	646	2
長野県支部	816	34,774	32,899	129	-	6	173	733	703	131	-	-
東北支部	990	29,333	-	-	-	-	-	-	-	-	-	-
茨城県支部	843	32,725	29,710	511	-	178	13	1,235	826	251	-	1
青森県支部	553	14,297	13,380	199	-	146	6	298	213	52	3	-
群馬県支部	411	6,360	5,998	67	-	102	8	79	89	16	-	1
九段クリニック	12	17	17	-	-	-	-	-	-	-	-	-
合計	4,949	163,916	125,450	1,307	-	815	222	3,072	2,492	570	650	5

表 C-2 特殊健康診断 種目別実施状況 (本・支部別)

検査項目 都府県 ・支部	有機溶剤						鉛					
	事業所 数	合計	管理A	管理B	管理T	その他	事業所 数	合計	管理A	管理B	管理T	その他
岩手県	1	3	3	-	-	-	-	-	-	-	-	-
宮城県	3	180	178	-	2	-	-	-	-	-	-	-
山形県	3	139	138	-	1	-	1	47	47	-	-	-
福島県	4	75	70	3	2	-	2	37	37	-	-	-
茨城県	3	75	74	-	1	-	2	2	2	-	-	-
栃木県	-	-	-	-	-	-	-	-	-	-	-	-
群馬県	1	1	1	-	-	-	-	-	-	-	-	-
埼玉県	41	412	383	11	18	-	1	6	6	-	-	-
千葉県	94	1,152	1,096	31	25	-	8	114	114	-	-	-
東京都	151	3,026	2,877	11	138	-	15	94	94	-	-	-
神奈川県	67	1,203	1,164	16	23	-	8	115	115	-	-	-
新潟県	1	3	3	-	-	-	-	-	-	-	-	-
山梨県	-	-	-	-	-	-	-	-	-	-	-	-
長野県	-	-	-	-	-	-	-	-	-	-	-	-
静岡県	11	675	659	5	11	-	3	73	73	-	-	-
愛知県	-	-	-	-	-	-	-	-	-	-	-	-
大阪府	-	-	-	-	-	-	-	-	-	-	-	-
東京支部計	380	6,944	6,646	77	221	0	40	488	488	0	0	0
東海支部	272	6,584	6,463	30	91	-	25	491	482	9	-	-
長野県支部	434	8,271	8,220	51	-	-	51	777	773	4	-	-
東北支部	1,635	8,662	7,721	26	151	764	199	565	513	2	-	50
茨城県支部	388	7,853	7,659	63	131	-	35	486	468	18	-	-
青森県支部	218	3,565	3,447	49	69	-	22	265	265	-	-	-
群馬県支部	140	1,628	1,561	9	58	-	7	43	43	-	-	-
九段クリニック	2	9	9	-	-	-	-	0	-	-	-	-
合計	3,467	43,507	41,717	305	721	764	379	3,115	3,032	33	0	50

※東北支部は別システムの為、事業所数は延べ数となります。

平成30年4月1日～平成31年3月31日

検査項目	アクリルアミド						アクリロニトリル					
	事業所数	合計	管理A	管理B	管理T	その他	事業所数	合計	管理A	管理B	管理T	その他
岩手県	-	-	-	-	-	-	-	-	-	-	-	-
宮城県	-	-	-	-	-	-	-	-	-	-	-	-
山形県	-	-	-	-	-	-	-	-	-	-	-	-
福島県	-	-	-	-	-	-	-	-	-	-	-	-
茨城県	-	-	-	-	-	-	-	-	-	-	-	-
栃木県	-	-	-	-	-	-	-	-	-	-	-	-
群馬県	-	-	-	-	-	-	-	-	-	-	-	-
埼玉県	-	-	-	-	-	-	-	-	-	-	-	-
千葉県	-	-	-	-	-	-	-	-	-	-	-	-
東京都	-	-	-	-	-	-	-	-	-	-	-	-
神奈川県	-	-	-	-	-	-	1	22	22	-	-	-
新潟県	-	-	-	-	-	-	-	-	-	-	-	-
山梨県	-	-	-	-	-	-	-	-	-	-	-	-
長野県	-	-	-	-	-	-	-	-	-	-	-	-
静岡県	-	-	-	-	-	-	-	-	-	-	-	-
愛知県	-	-	-	-	-	-	-	-	-	-	-	-
大阪府	-	-	-	-	-	-	-	-	-	-	-	-
東京支部計	0	0	0	0	0	0	1	22	22	0	0	0

東海支部	1	7	7	-	-	-	-	-	-	-	-	-
長野県支部	-	-	-	-	-	-	-	-	-	-	-	-
東北支部	-	-	-	-	-	-	-	-	-	-	-	-
茨城県支部	1	25	25	-	-	-	-	-	-	-	-	-
青森県支部	-	-	-	-	-	-	-	-	-	-	-	-
群馬県支部	-	-	-	-	-	-	-	-	-	-	-	-
九段クリニック	-	-	-	-	-	-	-	-	-	-	-	-
合計	2	32	32	0	0	0	1	22	22	0	0	0

表 C-2 特殊健康診断 種目別実施状況（本・支部別）

検査項目 都府県 ・支部	石綿						塩化ビニール					
	事業所 数	合計	管理A	管理B	管理T	その他	事業所 数	合計	管理A	管理B	管理T	その他
岩手県	-	-	-	-	-	-	-	-	-	-	-	-
宮城県	-	-	-	-	-	-	-	-	-	-	-	-
山形県	-	-	-	-	-	-	-	-	-	-	-	-
福島県	-	-	-	-	-	-	-	-	-	-	-	-
茨城県	1	1	1	-	-	-	-	-	-	-	-	-
栃木県	-	-	-	-	-	-	-	-	-	-	-	-
群馬県	-	-	-	-	-	-	-	-	-	-	-	-
埼玉県	1	9	9	-	-	-	-	-	-	-	-	-
千葉県	8	111	110	-	1	-	-	-	-	-	-	-
東京都	18	134	128	6	-	-	1	1	-	1	-	-
神奈川県	2	22	22	-	-	-	1	14	10	4	-	-
新潟県	-	-	-	-	-	-	-	-	-	-	-	-
山梨県	-	-	-	-	-	-	-	-	-	-	-	-
長野県	-	-	-	-	-	-	-	-	-	-	-	-
静岡県	3	28	26	-	2	-	-	-	-	-	-	-
愛知県	-	-	-	-	-	-	-	-	-	-	-	-
大阪府	-	-	-	-	-	-	-	-	-	-	-	-
東京支部計	33	305	296	6	3	0	2	15	10	5	0	0
東海支部	18	513	476	17	20	-	-	-	-	-	-	-
長野県支部	36	404	401	-	3	-	1	1	1	-	-	-
東北支部	121	564	478	-	35	51	-	-	-	-	-	-
茨城県支部	26	352	342	6	4	-	1	8	7	1	-	-
青森県支部	49	491	481	1	9	-	-	-	-	-	-	-
群馬県支部	12	195	190	2	3	-	-	-	-	-	-	-
九段クリニック	-	-	-	-	-	-	-	-	-	-	-	-
合計	295	2,824	2,664	32	77	51	4	24	18	6	0	0

※東北支部は別システムの為、事業所数は延べ数となります。

平成30年4月1日～平成31年3月31日

検査項目	塩素						カドミウム又はその化合物						
	都府県・支部	事業所数	合計	管理A	管理B	管理T	その他	事業所数	合計	管理A	管理B	管理T	その他
岩手県	-	-	-	-	-	-	-	-	-	-	-	-	-
宮城県	-	-	-	-	-	-	-	-	-	-	-	-	-
山形県	-	-	-	-	-	-	-	-	-	-	-	-	-
福島県	-	-	-	-	-	-	-	-	-	-	-	-	-
茨城県	-	-	-	-	-	-	-	-	-	-	-	-	-
栃木県	-	-	-	-	-	-	-	-	-	-	-	-	-
群馬県	-	-	-	-	-	-	-	-	-	-	-	-	-
埼玉県	-	-	-	-	-	-	-	-	-	-	-	-	-
千葉県	-	-	-	-	-	-	-	-	-	-	-	-	-
東京都	-	-	-	-	-	-	-	1	2	2	-	-	-
神奈川県	1	38	38	-	-	-	-	-	-	-	-	-	-
新潟県	-	-	-	-	-	-	-	-	-	-	-	-	-
山梨県	-	-	-	-	-	-	-	-	-	-	-	-	-
長野県	-	-	-	-	-	-	-	-	-	-	-	-	-
静岡県	-	-	-	-	-	-	-	1	5	5	-	-	-
愛知県	-	-	-	-	-	-	-	-	-	-	-	-	-
大阪府	-	-	-	-	-	-	-	-	-	-	-	-	-
東京支部計	1	38	38	0	0	0	0	2	7	7	0	0	0

東海支部	-	-	-	-	-	-	-	-	-	-	-	-	-
長野県支部	4	27	27	-	-	-	-	3	24	24	-	-	-
東北支部	21	69	37	-	-	32	-	-	-	-	-	-	-
茨城県支部	-	-	-	-	-	-	-	4	19	19	-	-	-
青森県支部	1	24	24	-	-	-	-	-	-	-	-	-	-
群馬県支部	1	4	4	-	-	-	-	1	1	1	-	-	-
九段クリニック	-	-	-	-	-	-	-	-	-	-	-	-	-
合計	28	162	130	0	0	32	10	51	51	0	0	0	0

表 C-2 特殊健康診断 種目別実施状況 (本・支部別)

検査項目 都府県 ・支部	クロム酸等						五酸化バナジウム					
	事業所 数	合計	管理A	管理B	管理T	その他	事業所 数	合計	管理A	管理B	管理T	その他
岩手県	-	-	-	-	-	-	-	-	-	-	-	-
宮城県	1	2	2	-	-	-	-	-	-	-	-	-
山形県	-	-	-	-	-	-	-	-	-	-	-	-
福島県	-	-	-	-	-	-	-	-	-	-	-	-
茨城県	-	-	-	-	-	-	-	-	-	-	-	-
栃木県	-	-	-	-	-	-	-	-	-	-	-	-
群馬県	-	-	-	-	-	-	-	-	-	-	-	-
埼玉県	1	6	6	-	-	-	-	-	-	-	-	-
千葉県	6	211	211	-	-	-	-	-	-	-	-	-
東京都	5	17	17	-	-	-	-	-	-	-	-	-
神奈川県	3	63	63	-	-	-	-	-	-	-	-	-
新潟県	-	-	-	-	-	-	-	-	-	-	-	-
山梨県	-	-	-	-	-	-	-	-	-	-	-	-
長野県	-	-	-	-	-	-	-	-	-	-	-	-
静岡県	1	3	3	-	-	-	-	-	-	-	-	-
愛知県	-	-	-	-	-	-	-	-	-	-	-	-
大阪府	-	-	-	-	-	-	-	-	-	-	-	-
東京支部計	17	302	302	0	0	0	0	0	0	0	0	0
東海支部	29	435	435	-	-	-	-	-	-	-	-	-
長野県支部	24	328	328	-	-	-	-	-	-	-	-	-
東北支部	80	257	250	7	-	-	-	-	-	-	-	-
茨城県支部	29	233	233	-	-	-	1	8	7	-	1	-
青森県支部	-	-	-	-	-	-	-	-	-	-	-	-
群馬県支部	7	72	72	-	-	-	-	-	-	-	-	-
九段クリニック	-	-	-	-	-	-	-	-	-	-	-	-
合計	186	1,627	1,620	7	0	0	1	8	7	0	1	0

※東北支部は別システムの為、事業所数は延べ数となります。

平成30年4月1日～平成31年3月31日

検査項目	コールタール						シアン化カリウム					
	事業所数	合計	管理A	管理B	管理T	その他	事業所数	合計	管理A	管理B	管理T	その他
岩手県	-	-	-	-	-	-	-	-	-	-	-	-
宮城県	-	-	-	-	-	-	-	-	-	-	-	-
山形県	-	-	-	-	-	-	-	-	-	-	-	-
福島県	-	-	-	-	-	-	-	-	-	-	-	-
茨城県	-	-	-	-	-	-	-	-	-	-	-	-
栃木県	-	-	-	-	-	-	-	-	-	-	-	-
群馬県	-	-	-	-	-	-	-	-	-	-	-	-
埼玉県	-	-	-	-	-	-	1	10	10	-	-	-
千葉県	-	-	-	-	-	-	3	42	42	-	-	-
東京都	-	-	-	-	-	-	5	38	38	-	-	-
神奈川県	1	51	51	-	-	-	2	11	11	-	-	-
新潟県	-	-	-	-	-	-	-	-	-	-	-	-
山梨県	-	-	-	-	-	-	-	-	-	-	-	-
長野県	-	-	-	-	-	-	-	-	-	-	-	-
静岡県	-	-	-	-	-	-	-	-	-	-	-	-
愛知県	-	-	-	-	-	-	-	-	-	-	-	-
大阪府	-	-	-	-	-	-	-	-	-	-	-	-
東京支部計	1	51	51	0	0	0	11	101	101	0	0	0

東海支部	-	-	-	-	-	-	11	-	381	-	-	-
長野県支部	3	29	29	-	-	-	25	-	1,527	1	-	-
東北支部	22	83	80	3	-	-	-	-	-	-	-	-
茨城県支部	-	-	-	-	-	-	17	-	104	-	-	-
青森県支部	3	34	34	-	-	-	-	-	-	-	-	-
群馬県支部	-	-	-	-	-	-	9	-	129	-	-	-
九段クリニック	-	-	-	-	-	-	-	-	-	-	-	-
合計	29	197	194	3	0	0	73	101	2,242	1	0	0

表 C-2 特殊健康診断 種目別実施状況(本・支部別)

検査項目 都府県 ・支部	3・3ジクロロ(MBOCA)						臭化メチル					
	事業所 数	合計	管理A	管理B	管理T	その他	事業所 数	合計	管理A	管理B	管理T	その他
岩手県	-	-	-	-	-	-	-	-	-	-	-	-
宮城県	-	-	-	-	-	-	-	-	-	-	-	-
山形県	-	-	-	-	-	-	-	-	-	-	-	-
福島県	-	-	-	-	-	-	-	-	-	-	-	-
茨城県	-	-	-	-	-	-	-	-	-	-	-	-
栃木県	-	-	-	-	-	-	-	-	-	-	-	-
群馬県	1	1	-	1	-	-	-	-	-	-	-	-
埼玉県	-	-	-	-	-	-	-	-	-	-	-	-
千葉県	1	34	18	16	-	-	-	-	-	-	-	-
東京都	1	52	50	2	-	-	-	-	-	-	-	-
神奈川県	6	66	50	16	-	-	-	-	-	-	-	-
新潟県	-	-	-	-	-	-	-	-	-	-	-	-
山梨県	-	-	-	-	-	-	-	-	-	-	-	-
長野県	-	-	-	-	-	-	-	-	-	-	-	-
静岡県	-	-	-	-	-	-	-	-	-	-	-	-
愛知県	-	-	-	-	-	-	-	-	-	-	-	-
大阪府	-	-	-	-	-	-	-	-	-	-	-	-
東京支部計	9	153	118	35	0	0	0	0	0	0	0	0
東海支部	3	53	53	-	-	-	1	4	4	-	-	-
長野県支部	2	33	31	2	-	-	-	-	-	-	-	-
東北支部	5	14	14	-	-	-	-	-	-	-	-	-
茨城県支部	3	139	128	8	3	-	-	-	-	-	-	-
青森県支部	-	-	-	-	-	-	-	-	-	-	-	-
群馬県支部	1	20	14	6	-	-	-	-	-	-	-	-
九段クリニック	-	-	-	-	-	-	-	-	-	-	-	-
合計	23	412	358	51	3	0	1	4	4	0	0	0

※東北支部は別システムの為、事業所数は延べ数となります。

平成30年4月1日～平成31年3月31日

検査項目	水銀又はその無機化合物						トリレンジイソシアネート(TDI)					
	事業所数	合計	管理A	管理B	管理T	その他	事業所数	合計	管理A	管理B	管理T	その他
岩手県	-	-	-	-	-	-	-	-	-	-	-	-
宮城県	-	-	-	-	-	-	-	-	-	-	-	-
山形県	-	-	-	-	-	-	-	-	-	-	-	-
福島県	1	1	1	-	-	-	-	-	-	-	-	-
茨城県	-	-	-	-	-	-	-	-	-	-	-	-
栃木県	-	-	-	-	-	-	-	-	-	-	-	-
群馬県	-	-	-	-	-	-	-	-	-	-	-	-
埼玉県	-	-	-	-	-	-	-	-	-	-	-	-
千葉県	-	-	-	-	-	-	1	2	2	-	-	-
東京都	-	-	-	-	-	-	1	50	49	1	-	-
神奈川県	-	-	-	-	-	-	2	28	28	-	-	-
新潟県	-	-	-	-	-	-	-	-	-	-	-	-
山梨県	-	-	-	-	-	-	-	-	-	-	-	-
長野県	-	-	-	-	-	-	-	-	-	-	-	-
静岡県	-	-	-	-	-	-	-	-	-	-	-	-
愛知県	-	-	-	-	-	-	-	-	-	-	-	-
大阪府	-	-	-	-	-	-	-	-	-	-	-	-
東京支部計	1	1	1	0	0	0	4	80	79	1	0	0

東海支部	-	-	-	-	-	-	4	74	74	-	-	-
長野県支部	-	-	-	-	-	-	1	1	1	-	-	-
東北支部	5	31	27	-	4	-	7	29	29	-	-	-
茨城県支部	2	5	5	-	-	-	6	96	95	1	-	-
青森県支部	-	-	-	-	-	-	-	-	-	-	-	-
群馬県支部	-	-	-	-	-	-	-	-	-	-	-	-
九段クリニック	-	-	-	-	-	-	-	-	-	-	-	-
合計	8	37	33	0	4	0	22	280	278	2	0	0

表 C-2 特殊健康診断 種目別実施状況 (本・支部別)

検査項目	弗化水素						ベンゼン					
	事業所数	合計	管理A	管理B	管理T	その他	事業所数	合計	管理A	管理B	管理T	その他
岩手県	-	-	-	-	-	-	-	-	-	-	-	-
宮城県	-	-	-	-	-	-	-	-	-	-	-	-
山形県	-	-	-	-	-	-	-	-	-	-	-	-
福島県	1	3	3	-	-	-	-	-	-	-	-	-
茨城県	2	24	24	-	-	-	-	-	-	-	-	-
栃木県	-	-	-	-	-	-	-	-	-	-	-	-
群馬県	-	-	-	-	-	-	-	-	-	-	-	-
埼玉県	-	-	-	-	-	-	-	-	-	-	-	-
千葉県	-	-	-	-	-	-	-	-	-	-	-	-
東京都	3	18	18	-	-	-	1	2	2	-	-	-
神奈川県	2	26	26	-	-	-	1	14	10	4	-	-
新潟県	1	6	6	-	-	-	-	-	-	-	-	-
山梨県	-	-	-	-	-	-	-	-	-	-	-	-
長野県	-	-	-	-	-	-	-	-	-	-	-	-
静岡県	-	-	-	-	-	-	-	-	-	-	-	-
愛知県	-	-	-	-	-	-	-	-	-	-	-	-
大阪府	-	-	-	-	-	-	-	-	-	-	-	-
東京支部計	9	77	77	0	0	0	2	16	12	4	0	0
東海支部	4	35	35	-	-	-	6	64	64	-	-	-
長野県支部	19	471	470	1	-	-	4	11	11	-	-	-
東北支部	122	1,534	1,517	4	13	-	22	138	114	1	23	-
茨城県支部	5	78	77	-	1	-	6	115	95	20	-	-
青森県支部	4	257	257	-	-	-	-	-	-	-	-	-
群馬県支部	10	210	210	-	-	-	-	-	-	-	-	-
九段クリニック	-	-	-	-	-	-	-	-	-	-	-	-
合計	173	2,662	2,643	5	14	0	40	344	296	25	23	0

※東北支部は別システムの為、事業所数は延べ数となります。

平成30年4月1日～平成31年3月31日

検査項目	マンガン又はその化合物						沃化メチル					
	事業所数	合計	管理A	管理B	管理T	その他	事業所数	合計	管理A	管理B	管理T	その他
岩手県	-	-	-	-	-	-	-	-	-	-	-	-
宮城県	-	-	-	-	-	-	-	-	-	-	-	-
山形県	1	22	21	-	1	-	-	-	-	-	-	-
福島県	1	1	1	-	-	-	-	-	-	-	-	-
茨城県	-	-	-	-	-	-	-	-	-	-	-	-
栃木県	-	-	-	-	-	-	-	-	-	-	-	-
群馬県	-	-	-	-	-	-	-	-	-	-	-	-
埼玉県	2	79	79	-	-	-	-	-	-	-	-	-
千葉県	1	1	1	-	-	-	-	-	-	-	-	-
東京都	-	-	-	-	-	-	-	-	-	-	-	-
神奈川県	2	101	99	-	2	-	-	-	-	-	-	-
新潟県	-	-	-	-	-	-	-	-	-	-	-	-
山梨県	-	-	-	-	-	-	-	-	-	-	-	-
長野県	-	-	-	-	-	-	-	-	-	-	-	-
静岡県	1	5	5	-	-	-	-	-	-	-	-	-
愛知県	-	-	-	-	-	-	-	-	-	-	-	-
大阪府	-	-	-	-	-	-	-	-	-	-	-	-
東京支部計	8	209	206	0	3	0	0	0	0	0	0	0

東海支部	12	355	355	-	-	-	1	3	3	-	-	-
長野県支部	20	1,090	1,089	1	-	-	-	-	-	-	-	-
東北支部	70	350	295	15	10	30	5	31	31	-	-	-
茨城県支部	15	277	276	-	1	-	-	-	-	-	-	-
青森県支部	3	36	35	-	1	-	-	-	-	-	-	-
群馬県支部	2	20	20	-	-	-	-	-	-	-	-	-
九段クリニック	-	-	-	-	-	-	-	-	-	-	-	-
合計	130	2,337	2,276	16	15	30	6	34	34	0	0	0

表 C-2 特殊健康診断 種目別実施状況（本・支部別）

検査項目 都府県 ・支部	硫化水素						硫酸ジメチル					
	事業所 数	合計	管理A	管理B	管理T	その他	事業所 数	合計	管理A	管理B	管理T	その他
岩手県	-	-	-	-	-	-	-	-	-	-	-	-
宮城県	-	-	-	-	-	-	-	-	-	-	-	-
山形県	-	-	-	-	-	-	-	-	-	-	-	-
福島県	-	-	-	-	-	-	-	-	-	-	-	-
茨城県	-	-	-	-	-	-	-	-	-	-	-	-
栃木県	-	-	-	-	-	-	-	-	-	-	-	-
群馬県	-	-	-	-	-	-	-	-	-	-	-	-
埼玉県	-	-	-	-	-	-	-	-	-	-	-	-
千葉県	-	-	-	-	-	-	2	28	28	-	-	-
東京都	2	4	4	-	-	-	-	-	-	-	-	-
神奈川県	-	-	-	-	-	-	1	2	2	-	-	-
新潟県	-	-	-	-	-	-	-	-	-	-	-	-
山梨県	-	-	-	-	-	-	-	-	-	-	-	-
長野県	-	-	-	-	-	-	-	-	-	-	-	-
静岡県	-	-	-	-	-	-	-	-	-	-	-	-
愛知県	-	-	-	-	-	-	-	-	-	-	-	-
大阪府	-	-	-	-	-	-	-	-	-	-	-	-
東京支部計	2	4	4	0	0	0	3	30	30	0	0	0
東海支部	-	-	-	-	-	-	2	6	6	-	-	-
長野県支部	2	64	64	-	-	-	-	-	-	-	-	-
東北支部	-	-	-	-	-	-	-	-	-	-	-	-
茨城県支部	3	41	41	-	-	-	-	-	-	-	-	-
青森県支部	-	-	-	-	-	-	-	-	-	-	-	-
群馬県支部	-	-	-	-	-	-	-	-	-	-	-	-
九段クリニック	-	-	-	-	-	-	-	-	-	-	-	-
合計	7	109	109	0	0	0	5	36	36	0	0	0

※東北支部は別システムの為、事業所数は延べ数となります。

平成30年4月1日～平成31年3月31日

検査項目	アンモニア						酸類					
	事業所数	合計	管理A	管理B	管理T	その他	事業所数	合計	管理A	管理B	管理T	その他
岩手県	-	-	-	-	-	-	-	-	-	-	-	-
宮城県	-	-	-	-	-	-	-	-	-	-	-	-
山形県	-	-	-	-	-	-	-	-	-	-	-	-
福島県	2	18	18	-	-	-	-	-	-	-	-	-
茨城県	-	-	-	-	-	-	3	170	169	1	-	-
栃木県	-	-	-	-	-	-	-	-	-	-	-	-
群馬県	-	-	-	-	-	-	-	-	-	-	-	-
埼玉県	-	-	-	-	-	-	1	2	2	-	-	-
千葉県	-	-	-	-	-	-	3	58	58	-	-	-
東京都	1	1	1	-	-	-	5	100	100	-	-	-
神奈川県	-	-	-	-	-	-	1	8	8	-	-	-
新潟県	-	-	-	-	-	-	2	182	182	-	-	-
山梨県	-	-	-	-	-	-	-	-	-	-	-	-
長野県	-	-	-	-	-	-	-	-	-	-	-	-
静岡県	-	-	-	-	-	-	5	13	13	-	-	-
愛知県	-	-	-	-	-	-	-	-	-	-	-	-
大阪府	-	-	-	-	-	-	-	-	-	-	-	-
東京支部計	3	19	19	0	0	0	20	533	532	1	0	0

東海支部	1	2	2	-	-	-	13	348	348	-	-	-
長野県支部	-	-	-	-	-	-	2	49	49	-	-	-
東北支部	20	219	219	-	-	-	-	-	-	-	-	-
茨城県支部	2	40	40	-	-	-	30	518	515	1	2	-
青森県支部	2	5	5	-	-	-	4	30	30	-	-	-
群馬県支部	-	-	-	-	-	-	8	109	108	-	1	-
九段クリニック	-	-	-	-	-	-	-	-	-	-	-	-
合計	28	285	285	0	0	0	77	1,587	1,582	2	3	0

表 C-2 特殊健康診断 種目別実施状況（本・支部別）

検査項目	ホルムアルデヒド						高気圧						
	都府県・支部	事業所数	合計	管理A	管理B	管理T	その他	事業所数	合計	管理A	管理B	管理T	その他
岩手県	-	-	-	-	-	-	-	-	-	-	-	-	-
宮城県	-	-	-	-	-	-	-	-	-	-	-	-	-
山形県	-	-	-	-	-	-	-	-	-	-	-	-	-
福島県	-	-	-	-	-	-	-	-	-	-	-	-	-
茨城県	-	-	-	-	-	-	-	-	-	-	-	-	-
栃木県	-	-	-	-	-	-	-	-	-	-	-	-	-
群馬県	-	-	-	-	-	-	-	-	-	-	-	-	-
埼玉県	-	-	-	-	-	-	-	-	-	-	-	-	-
千葉県	1	2	2	-	-	-	-	2	8	4	4	-	-
東京都	1	1	1	-	-	-	-	1	2	2	-	-	-
神奈川県	-	-	-	-	-	-	-	-	-	-	-	-	-
新潟県	-	-	-	-	-	-	-	-	-	-	-	-	-
山梨県	-	-	-	-	-	-	-	-	-	-	-	-	-
長野県	-	-	-	-	-	-	-	-	-	-	-	-	-
静岡県	-	-	-	-	-	-	-	-	-	-	-	-	-
愛知県	-	-	-	-	-	-	-	-	-	-	-	-	-
大阪府	-	-	-	-	-	-	-	-	-	-	-	-	-
東京支部計	2	3	3	0	0	0	0	3	10	6	4	0	0
東海支部	-	-	-	-	-	-	-	1	117	117	-	-	-
長野県支部	6	125	122	3	-	-	-	-	-	-	-	-	-
東北支部	-	-	-	-	-	-	-	7	19	16	-	3	-
茨城県支部	1	9	9	-	-	-	-	-	-	-	-	-	-
青森県支部	3	285	285	-	-	-	-	12	167	124	43	-	-
群馬県支部	-	-	-	-	-	-	-	-	-	-	-	-	-
九段クリニック	-	-	-	-	-	-	-	-	-	-	-	-	-
合計	12	422	419	3	0	0	0	23	313	263	47	3	0

※東北支部は別システムの為、事業所数は延べ数となります。

平成30年4月1日～平成31年3月31日

検査項目 都府県・支部	電離放射線						じん肺				
	事業所数	合計	管理A	管理B	管理T	その他	事業所数	合計	所見なし	所見あり	その他
岩手県	-	-	-	-	-	-	1	5	5	-	-
宮城県	-	-	-	-	-	-	1	5	5	-	-
山形県	-	-	-	-	-	-	3	9	9	-	-
福島県	1	16	13	2	1	-	3	34	34	-	-
茨城県	-	-	-	-	-	-	2	9	9	-	-
栃木県	-	-	-	-	-	-	-	-	-	-	-
群馬県	-	-	-	-	-	-	-	-	-	-	-
埼玉県	-	-	-	-	-	-	53	645	639	6	-
千葉県	2	9	8	1	-	-	47	307	304	3	-
東京都	7	60	52	8	-	-	62	576	571	5	-
神奈川県	4	40	35	4	1	-	46	388	387	1	-
新潟県	-	-	-	-	-	-	-	-	-	-	-
山梨県	-	-	-	-	-	-	-	-	-	-	-
長野県	-	-	-	-	-	-	-	-	-	-	-
静岡県	-	-	-	-	-	-	6	140	140	-	-
愛知県	-	-	-	-	-	-	-	-	-	-	-
大阪府	1	2	1	1	-	-	-	-	-	-	-
東京支部計	14	125	108	15	2	0	224	2,118	2,103	15	0

東海支部	12	-	292	-	-	-	166	2,368	2,361	7	-
長野県支部	18	257	255	2	-	-	279	2,373	2,371	2	-
東北支部	56	206	151	2	53	-	1,139	2,753	2,140	456	157
茨城県支部	24	1,573	1,457	116	-	-	221	2,089	2,076	13	-
青森県支部	9	448	401	43	4	-	99	892	886	6	-
群馬県支部	1	102	91	11	-	-	108	837	829	8	-
九段クリニック	4	5	5	-	-	-	-	-	-	-	-
合計	134	2,711	2,755	189	59	0	2,236	13,430	12,766	507	157

表 C-2 特殊健康診断 種目別実施状況 (本・支部別)

検査項目 都府県・支部	紫外線・赤外線						騒音						
	事業所数	合計	管理A	管理B	管理T	その他	事業所数	合計	正常範囲	B 要観察・前 駆期症状	C 要観察・軽 度聴力低下	D 要管理・中 等度以上聴 力低下	
岩手県	-	-	-	-	-	-	-	-	-	-	-	-	
宮城県	-	-	-	-	-	-	-	-	-	-	-	-	
山形県	-	-	-	-	-	-	-	-	-	-	-	-	
福島県	1	33	33	-	-	-	-	-	-	-	-	-	
茨城県	-	-	-	-	-	-	-	-	-	-	-	-	
栃木県	-	-	-	-	-	-	-	-	-	-	-	-	
群馬県	-	-	-	-	-	-	-	-	-	-	-	-	
埼玉県	1	21	21	-	-	-	2	-	76	25	54	3	
千葉県	8	90	90	-	-	-	5	-	107	27	13	3	
東京都	4	111	110	1	-	-	5	-	102	13	10	9	
神奈川県	10	151	150	1	-	-	12	-	470	84	71	15	
新潟県	-	-	-	-	-	-	-	-	-	-	-	-	
山梨県	-	-	-	-	-	-	-	-	-	-	-	-	
長野県	1	1	1	-	-	-	-	-	-	-	-	-	
静岡県	1	2	2	-	-	-	7	-	413	91	57	9	
愛知県	-	-	-	-	-	-	-	-	-	-	-	-	
大阪府	-	-	-	-	-	-	-	-	-	-	-	-	
東京支部計	26	409	407	2	0	0	31	0	1,168	240	205	39	
東海支部	19	359	359	-	-	-	37	3,850	2,826	487	456	81	
長野県支部	61	1,613	1,612	1	-	-	121	6,593	5,037	731	697	128	
東北支部	134	784	782	2	-	-	330	1,755	1,191	263	249	52	
茨城県支部	46	1,648	1,613	33	2	-	95	9,310	6,998	1,235	826	251	
青森県支部	18	226	224	2	-	-	27	2,360	1,809	292	209	50	
群馬県支部	6	86	86	-	-	-	13	740	556	79	89	16	
九段クリニック	-	-	-	-	-	-	-	-	-	-	-	-	
合計	310	5,125	5,083	40	2	0	654	24,608	19,585	3,327	2,731	617	

※東北支部は別システムの為、事業所数は延べ数となります。

平成30年4月1日～平成31年3月31日

検査項目	亜硫酸ガス						MDI					
	事業所数	合計	管理A	管理B	管理T	その他	事業所数	合計	管理A	管理B	管理T	その他
岩手県	-	-	-	-	-	-	-	-	-	-	-	-
宮城県	-	-	-	-	-	-	-	-	-	-	-	-
山形県	-	-	-	-	-	-	-	-	-	-	-	-
福島県	-	-	-	-	-	-	-	-	-	-	-	-
茨城県	-	-	-	-	-	-	-	-	-	-	-	-
栃木県	-	-	-	-	-	-	-	-	-	-	-	-
群馬県	-	-	-	-	-	-	-	-	-	-	-	-
埼玉県	-	-	-	-	-	-	-	-	-	-	-	-
千葉県	-	-	-	-	-	-	-	-	-	-	-	-
東京都	-	-	-	-	-	-	-	-	-	-	-	-
神奈川県	-	-	-	-	-	-	-	-	-	-	-	-
新潟県	-	-	-	-	-	-	-	-	-	-	-	-
山梨県	-	-	-	-	-	-	-	-	-	-	-	-
長野県	-	-	-	-	-	-	-	-	-	-	-	-
静岡県	-	-	-	-	-	-	-	-	-	-	-	-
愛知県	-	-	-	-	-	-	-	-	-	-	-	-
大阪府	-	-	-	-	-	-	-	-	-	-	-	-
東京支部計	0	0	0	0	0	0	0	0	0	0	0	0

東海支部	-	-	-	-	-	-	2	94	94	-	-	-
長野県支部	1	8	8	-	-	-	-	-	-	-	-	-
東北支部	-	-	-	-	-	-	-	-	-	-	-	-
茨城県支部	1	4	4	-	-	-	2	17	17	-	-	-
青森県支部	-	-	-	-	-	-	2	72	72	-	-	-
群馬県支部	-	-	-	-	-	-	-	-	-	-	-	-
九段クリニック	-	-	-	-	-	-	-	-	-	-	-	-
合計	2	12	12	0	0	0	6	183	183	0	0	0

表 C-2 特殊健康診断 種目別実施状況（本・支部別）

検査項目 都府県 ・支部	チェーンソー						振動工具					
	事業所 数	合計	管理A	管理B	管理T	その他	事業所 数	合計	管理A	管理B	管理T	その他
岩手県	-	-	-	-	-	-	-	-	-	-	-	-
宮城県	-	-	-	-	-	-	-	-	-	-	-	-
山形県	-	-	-	-	-	-	-	-	-	-	-	-
福島県	-	-	-	-	-	-	-	-	-	-	-	-
茨城県	-	-	-	-	-	-	-	-	-	-	-	-
栃木県	-	-	-	-	-	-	-	-	-	-	-	-
群馬県	-	-	-	-	-	-	-	-	-	-	-	-
埼玉県	-	-	-	-	-	-	1	9	7	2	-	-
千葉県	-	-	-	-	-	-	2	18	18	-	-	-
東京都	22	101	95	4	2	-	9	57	54	3	-	-
神奈川県	-	-	-	-	-	-	5	26	25	1	-	-
新潟県	-	-	-	-	-	-	-	-	-	-	-	-
山梨県	9	27	25	1	1	-	-	-	-	-	-	-
長野県	-	-	-	-	-	-	-	-	-	-	-	-
静岡県	-	-	-	-	-	-	-	-	-	-	-	-
愛知県	-	-	-	-	-	-	-	-	-	-	-	-
大阪府	-	-	-	-	-	-	-	-	-	-	-	-
東京支部計	31	128	120	5	3	0	17	110	104	6	0	0
東海支部	-	-	-	-	-	-	27	300	298	2	-	-
長野県支部	1	2	2	-	-	-	5	51	46	5	-	-
東北支部	17	37	33	1	-	3	84	526	522	4	-	-
茨城県支部	-	-	-	-	-	-	25	196	189	7	-	-
青森県支部	137	1,245	1,204	7	34	-	15	197	186	6	5	-
群馬県支部	76	568	546	13	9	-	3	18	18	-	-	-
九段クリニック	-	-	-	-	-	-	-	-	-	-	-	-
合計	262	1,980	1,905	26	46	3	176	1,398	1,363	30	5	0

※東北支部は別システムの為、事業所数は延べ数となります。

平成30年4月1日～平成31年3月31日

検査項目	金銭登録作業					引金付き工具					
	事業所数	合計	格別の措置を要しない	経過観察を要する	その他	事業所数	合計	管理A	管理B	管理T	その他
岩手県	-	-	-	-	-	-	-	-	-	-	-
宮城県	-	-	-	-	-	-	-	-	-	-	-
山形県	-	-	-	-	-	-	-	-	-	-	-
福島県	-	-	-	-	-	-	-	-	-	-	-
茨城県	-	-	-	-	-	-	-	-	-	-	-
栃木県	-	-	-	-	-	-	-	-	-	-	-
群馬県	-	-	-	-	-	-	-	-	-	-	-
埼玉県	-	-	-	-	-	-	-	-	-	-	-
千葉県	-	-	-	-	-	-	-	-	-	-	-
東京都	-	-	-	-	-	-	-	-	-	-	-
神奈川県	-	-	-	-	-	-	-	-	-	-	-
新潟県	-	-	-	-	-	-	-	-	-	-	-
山梨県	-	-	-	-	-	-	-	-	-	-	-
長野県	-	-	-	-	-	-	-	-	-	-	-
静岡県	-	-	-	-	-	-	-	-	-	-	-
愛知県	-	-	-	-	-	-	-	-	-	-	-
大阪府	-	-	-	-	-	-	-	-	-	-	-
東京支部計	0	0	0	0	0	0	0	0	0	0	0

東海支部	-	-	-	-	-	8	137	137	-	-	-
長野県支部	-	-	-	-	-	-	-	-	-	-	-
東北支部	-	-	-	-	-	-	-	-	-	-	-
茨城県支部	5	40	40	-	-	-	-	-	-	-	-
青森県支部	-	-	-	-	-	1	10	10	-	-	-
群馬県支部	-	-	-	-	-	-	-	-	-	-	-
九段クリニック	-	-	-	-	-	-	-	-	-	-	-
合計	5	40	40	0	0	9	147	147	0	0	0

表 C-2 特殊健康診断 種目別実施状況 (本・支部別)

検査項目 都府県 ・支部	VDT作業					レーザー取扱者						
	事業所 数	合計	格別の措置 を要しない	経過観察 を要する	その他	事業所 数	合計	管理A	管理B	管理T	その他	
岩手県	-	-	-	-	-	-	-	-	-	-	-	-
宮城県	-	-	-	-	-	-	-	-	-	-	-	-
山形県	-	-	-	-	-	1	1	1	-	-	-	-
福島県	-	-	-	-	-	2	15	15	-	-	-	-
茨城県	-	-	-	-	-	-	-	-	-	-	-	-
栃木県	-	-	-	-	-	-	-	-	-	-	-	-
群馬県	-	-	-	-	-	-	-	-	-	-	-	-
埼玉県	1	39	39	-	-	-	-	-	-	-	-	-
千葉県	-	-	-	-	-	-	-	-	-	-	-	-
東京都	17	179	179	-	-	2	72	70	-	2	-	-
神奈川県	5	42	41	1	-	-	-	-	-	-	-	-
新潟県	-	-	-	-	-	-	-	-	-	-	-	-
山梨県	-	-	-	-	-	-	-	-	-	-	-	-
長野県	-	-	-	-	-	-	-	-	-	-	-	-
静岡県	2	80	80	-	-	-	-	-	-	-	-	-
愛知県	1	1	1	-	-	-	-	-	-	-	-	-
大阪府	-	-	-	-	-	-	-	-	-	-	-	-
東京支部計	26	341	340	1	0	5	88	86	0	2	0	0

東海支部	24	4,232	3,586	646	-	1	22	22	-	-	-	-
長野県支部	51	777	766	-	11	14	57	56	1	-	-	-
東北支部	583	-	1,714	125	33	71	118	79	12	7	20	-
茨城県支部	42	1,551	1,551	-	-	4	29	29	-	-	-	-
青森県支部	42	933	930	3	-	16	140	137	-	3	-	-
群馬県支部	71	279	279	-	-	1	4	4	-	-	-	-
九段クリニック	2	7	7	-	-	-	-	-	-	-	-	-
合計	839	8,113	9,166	775	44	112	458	413	13	12	20	-

※東北支部は別システムの為、事業所数は延べ数となります。

平成30年4月1日～平成31年3月31日

検査項目	特殊ガス						エポキシ樹脂					
	事業所数	合計	管理A	管理B	管理T	その他	事業所数	合計	管理A	管理B	管理T	その他
岩手県	-	-	-	-	-	-	-	-	-	-	-	-
宮城県	-	-	-	-	-	-	-	-	-	-	-	-
山形県	-	-	-	-	-	-	-	-	-	-	-	-
福島県	-	-	-	-	-	-	-	-	-	-	-	-
茨城県	-	-	-	-	-	-	-	-	-	-	-	-
栃木県	-	-	-	-	-	-	-	-	-	-	-	-
群馬県	-	-	-	-	-	-	-	-	-	-	-	-
埼玉県	-	-	-	-	-	-	-	-	-	-	-	-
千葉県	-	-	-	-	-	-	-	-	-	-	-	-
東京都	-	-	-	-	-	-	-	-	-	-	-	-
神奈川県	-	-	-	-	-	-	-	-	-	-	-	-
新潟県	-	-	-	-	-	-	-	-	-	-	-	-
山梨県	-	-	-	-	-	-	-	-	-	-	-	-
長野県	-	-	-	-	-	-	-	-	-	-	-	-
静岡県	-	-	-	-	-	-	-	-	-	-	-	-
愛知県	-	-	-	-	-	-	-	-	-	-	-	-
大阪府	-	-	-	-	-	-	-	-	-	-	-	-
東京支部計	0	0	0	0	0	0	0	0	0	0	0	0

東海支部	-	-	-	-	-	-	-	-	-	-	-	-
長野県支部	-	-	-	-	-	-	-	-	-	-	-	-
東北支部	-	-	-	-	-	-	-	-	-	-	-	-
茨城県支部	-	-	-	-	-	-	-	-	-	-	-	-
青森県支部	-	-	-	-	-	-	4	6	315	-	1	-
群馬県支部	2	16	6	-	10	-	-	-	-	-	-	-
九段クリニック	-	-	-	-	-	-	-	-	-	-	-	-
合計	2	16	6	0	10	0	4	6	315	0	1	0

表 C-2 特殊健康診断 種目別実施状況 (本・支部別)

検査項目 都府県 ・支部	鉛(2次)						ベリリウム					
	事業所 数	合計	管理A	管理B	管理T	その他	事業所 数	合計	管理A	管理B	管理T	その他
岩手県	-	-	-	-	-	-	-	-	-	-	-	-
宮城県	-	-	-	-	-	-	-	-	-	-	-	-
山形県	-	-	-	-	-	-	-	-	-	-	-	-
福島県	-	-	-	-	-	-	-	-	-	-	-	-
茨城県	-	-	-	-	-	-	-	-	-	-	-	-
栃木県	-	-	-	-	-	-	-	-	-	-	-	-
群馬県	-	-	-	-	-	-	-	-	-	-	-	-
埼玉県	-	-	-	-	-	-	-	-	-	-	-	-
千葉県	1	3	3	-	-	-	-	-	-	-	-	-
東京都	-	-	-	-	-	-	-	-	-	-	-	-
神奈川県	-	-	-	-	-	-	-	-	-	-	-	-
新潟県	-	-	-	-	-	-	-	-	-	-	-	-
山梨県	-	-	-	-	-	-	-	-	-	-	-	-
長野県	-	-	-	-	-	-	-	-	-	-	-	-
静岡県	-	-	-	-	-	-	-	-	-	-	-	-
愛知県	-	-	-	-	-	-	-	-	-	-	-	-
大阪府	-	-	-	-	-	-	-	-	-	-	-	-
東京支部計	1	3	3	0	0	0	0	0	0	0	0	0
東海支部	1	1	1	-	-	-	2	18	18	-	-	-
長野県支部	1	2	2	-	-	-	-	-	-	-	-	-
東北支部	-	-	-	-	-	-	-	-	-	-	-	-
茨城県支部	-	-	-	-	-	-	-	-	-	-	-	-
青森県支部	-	-	-	-	-	-	2	48	48	-	-	-
群馬県支部	-	-	-	-	-	-	-	-	-	-	-	-
九段クリニック	-	-	-	-	-	-	-	-	-	-	-	-
合計	3	6	6	0	0	0	4	66	66	0	0	0

※東北支部は別システムの為、事業所数は延べ数となります。

平成30年4月1日～平成31年3月31日

検査項目	塩素化ビフェニル(P.C.B)						腰痛					
	事業所数	合計	管理A	管理B	管理T	その他	事業所数	合計	管理A	管理B	管理T	その他
岩手県	-	-	-	-	-	-	-	-	-	-	-	-
宮城県	-	-	-	-	-	-	-	-	-	-	-	-
山形県	-	-	-	-	-	-	-	-	-	-	-	-
福島県	-	-	-	-	-	-	-	-	-	-	-	-
茨城県	-	-	-	-	-	-	-	-	-	-	-	-
栃木県	-	-	-	-	-	-	-	-	-	-	-	-
群馬県	-	-	-	-	-	-	-	-	-	-	-	-
埼玉県	-	-	-	-	-	-	-	-	-	-	-	-
千葉県	-	-	-	-	-	-	-	-	-	-	-	-
東京都	6	19	19	-	-	-	-	-	-	-	-	-
神奈川県	-	-	-	-	-	-	-	-	-	-	-	-
新潟県	-	-	-	-	-	-	-	-	-	-	-	-
山梨県	-	-	-	-	-	-	-	-	-	-	-	-
長野県	-	-	-	-	-	-	-	-	-	-	-	-
静岡県	-	-	-	-	-	-	-	-	-	-	-	-
愛知県	-	-	-	-	-	-	-	-	-	-	-	-
大阪府	-	-	-	-	-	-	-	-	-	-	-	-
東京支部計	6	19	19	0	0	0	0	0	0	0	0	0

東海支部	2	6	6	-	-	-	1	19	17	2	-	-
長野県支部	-	-	-	-	-	-	9	373	373	-	-	-
東北支部	27	59	59	-	-	-	-	-	-	-	-	-
茨城県支部	1	13	13	-	-	-	-	-	-	-	-	-
青森県支部	1	8	8	-	-	-	-	-	-	-	-	-
群馬県支部	-	-	-	-	-	-	-	-	-	-	-	-
九段クリニック	-	-	-	-	-	-	-	-	-	-	-	-
合計	37	105	105	0	0	0	10	392	390	2	0	0

表 C-2 特殊健康診断 種目別実施状況（本・支部別）

検査項目 都府県 ・支部	高所作業						シアノボンド					
	事業所 数	合計	管理A	管理B	管理T	その他	事業所 数	合計	管理A	管理B	管理T	その他
岩手県	-	-	-	-	-	-	-	-	-	-	-	-
宮城県	-	-	-	-	-	-	-	-	-	-	-	-
山形県	-	-	-	-	-	-	-	-	-	-	-	-
福島県	-	-	-	-	-	-	-	-	-	-	-	-
茨城県	-	-	-	-	-	-	-	-	-	-	-	-
栃木県	-	-	-	-	-	-	-	-	-	-	-	-
群馬県	-	-	-	-	-	-	-	-	-	-	-	-
埼玉県	-	-	-	-	-	-	-	-	-	-	-	-
千葉県	-	-	-	-	-	-	-	-	-	-	-	-
東京都	-	-	-	-	-	-	-	-	-	-	-	-
神奈川県	-	-	-	-	-	-	-	-	-	-	-	-
新潟県	-	-	-	-	-	-	-	-	-	-	-	-
山梨県	-	-	-	-	-	-	-	-	-	-	-	-
長野県	-	-	-	-	-	-	-	-	-	-	-	-
静岡県	-	-	-	-	-	-	-	-	-	-	-	-
愛知県	-	-	-	-	-	-	-	-	-	-	-	-
大阪府	-	-	-	-	-	-	-	-	-	-	-	-
東京支部計	0	0	0	0	0	0	0	0	0	0	0	0
東海支部	2	20	20	-	-	-	2	4	4	-	-	-
長野県支部	-	-	-	-	-	-	-	-	-	-	-	-
東北支部	-	-	-	-	-	-	-	-	-	-	-	-
茨城県支部	-	-	-	-	-	-	-	-	-	-	-	-
青森県支部	-	-	-	-	-	-	-	-	-	-	-	-
群馬県支部	-	-	-	-	-	-	-	-	-	-	-	-
九段クリニック	-	-	-	-	-	-	-	-	-	-	-	-
合計	2	20	20	0	0	0	2	4	4	0	0	0

※東北支部は別システムの為、事業所数は延べ数となります。

平成30年4月1日～平成31年3月31日

検査項目	砒素又はその化合物						ニッケル化合物					
	事業所数	合計	管理A	管理B	管理T	その他	事業所数	合計	管理A	管理B	管理T	その他
岩手県	-	-	-	-	-	-	-	-	-	-	-	-
宮城県	-	-	-	-	-	-	-	-	-	-	-	-
山形県	-	-	-	-	-	-	-	-	-	-	-	-
福島県	-	-	-	-	-	-	-	-	-	-	-	-
茨城県	1	33	33	-	-	-	-	-	-	-	-	-
栃木県	-	-	-	-	-	-	-	-	-	-	-	-
群馬県	-	-	-	-	-	-	-	-	-	-	-	-
埼玉県	-	-	-	-	-	-	-	-	-	-	-	-
千葉県	-	-	-	-	-	-	1	40	40	-	-	-
東京都	-	-	-	-	-	-	-	-	-	-	-	-
神奈川県	-	-	-	-	-	-	1	92	92	-	-	-
新潟県	-	-	-	-	-	-	-	-	-	-	-	-
山梨県	-	-	-	-	-	-	-	-	-	-	-	-
長野県	-	-	-	-	-	-	-	-	-	-	-	-
静岡県	-	-	-	-	-	-	-	-	-	-	-	-
愛知県	-	-	-	-	-	-	-	-	-	-	-	-
大阪府	-	-	-	-	-	-	-	-	-	-	-	-
東京支部計	1	33	33	0	0	0	2	132	132	0	0	0

東海支部	-	-	-	-	-	-	9	362	361	1	-	-
長野県支部	5	80	80	-	-	-	22	471	469	2	-	-
東北支部	20	131	125	-	6	-	72	429	395	-	-	34
茨城県支部	3	15	15	-	-	-	7	87	87	-	-	-
青森県支部	1	51	51	-	-	-	3	24	22	2	-	-
群馬県支部	3	17	17	-	-	-	5	98	96	-	2	-
九段クリニック	-	-	-	-	-	-	-	-	-	-	-	-
合計	33	327	321	0	6	0	120	1,603	1,562	5	2	34

表 C-2 特殊健康診断 種目別実施状況（本・支部別）

検査項目 都府県 ・支部	酸化プロピレン						1・1-ジメチルヒドラジン					
	事業所 数	合計	管理A	管理B	管理T	その他	事業所 数	合計	管理A	管理B	管理T	その他
岩手県	-	-	-	-	-	-	-	-	-	-	-	-
宮城県	-	-	-	-	-	-	-	-	-	-	-	-
山形県	-	-	-	-	-	-	-	-	-	-	-	-
福島県	-	-	-	-	-	-	-	-	-	-	-	-
茨城県	-	-	-	-	-	-	-	-	-	-	-	-
栃木県	-	-	-	-	-	-	-	-	-	-	-	-
群馬県	-	-	-	-	-	-	-	-	-	-	-	-
埼玉県	-	-	-	-	-	-	-	-	-	-	-	-
千葉県	-	-	-	-	-	-	-	-	-	-	-	-
東京都	-	-	-	-	-	-	-	-	-	-	-	-
神奈川県	-	-	-	-	-	-	1	25	25	-	-	-
新潟県	-	-	-	-	-	-	-	-	-	-	-	-
山梨県	-	-	-	-	-	-	-	-	-	-	-	-
長野県	-	-	-	-	-	-	-	-	-	-	-	-
静岡県	-	-	-	-	-	-	-	-	-	-	-	-
愛知県	-	-	-	-	-	-	-	-	-	-	-	-
大阪府	-	-	-	-	-	-	-	-	-	-	-	-
東京支部計	0	0	0	0	0	0	1	25	25	0	0	0
東海支部	1	12	12	-	-	-	-	-	-	-	-	-
長野県支部	-	-	-	-	-	-	-	-	-	-	-	-
東北支部	-	-	-	-	-	-	-	-	-	-	-	-
茨城県支部	-	-	-	-	-	-	-	-	-	-	-	-
青森県支部	-	-	-	-	-	-	-	-	-	-	-	-
群馬県支部	-	-	-	-	-	-	-	-	-	-	-	-
九段クリニック	-	-	-	-	-	-	-	-	-	-	-	-
合計	1	12	12	0	0	0	1	25	25	0	0	0

※東北支部は別システムの為、事業所数は延べ数となります。

平成30年4月1日～平成31年3月31日

検査項目 都府県・支部	超音波						近点距離計測					
	事業所数	合計	正常範囲	要観察・前駆期症状	要観察・軽度聴力低下	要管理・中等度以上聴力低下	事業所数	合計	格別の措置を要しない	B 要観察・前駆期症状	その他	
岩手県	-	-	-	-	-	-	-	-	-	-	-	-
宮城県	-	-	-	-	-	-	-	-	-	-	-	-
山形県	-	-	-	-	-	-	-	-	-	-	-	-
福島県	-	-	-	-	-	-	-	-	-	-	-	-
茨城県	-	-	-	-	-	-	-	-	-	-	-	-
栃木県	-	-	-	-	-	-	-	-	-	-	-	-
群馬県	-	-	-	-	-	-	-	-	-	-	-	-
埼玉県	-	-	-	-	-	-	-	-	-	-	-	-
千葉県	-	-	-	-	-	-	-	-	-	-	-	-
東京都	-	-	-	-	-	-	-	-	-	-	-	-
神奈川県	-	-	-	-	-	-	-	-	-	-	-	-
新潟県	-	-	-	-	-	-	-	-	-	-	-	-
山梨県	-	-	-	-	-	-	-	-	-	-	-	-
長野県	-	-	-	-	-	-	-	-	-	-	-	-
静岡県	-	-	-	-	-	-	-	-	-	-	-	-
愛知県	-	-	-	-	-	-	-	-	-	-	-	-
大阪府	-	-	-	-	-	-	-	-	-	-	-	-
東京支部計	0	0	0	0	0	0	0	0	0	0	0	0

東海支部	-	-	-	-	-	-	-	-	-	-	-	-
長野県支部	4	36	25	2	6	3	-	-	-	-	-	-
東北支部	-	-	-	-	-	-	-	-	-	-	-	-
茨城県支部	1	8	8	-	-	-	-	-	-	-	-	-
青森県支部	10	202	190	6	4	2	4	130	130	-	-	-
群馬県支部	-	-	-	-	-	-	-	-	-	-	-	-
九段クリニック	-	-	-	-	-	-	-	-	-	-	-	-
合計	15	246	223	8	10	5	4	130	130	0	0	0

表 C-2 特殊健康診断 種目別実施状況（本・支部別）

検査項目	自動車運転手					トナー				
	事業所数	合計	格別の措置を要しない	B 要観察・前駆期症状	その他	事業所数	合計	所見なし	所見あり	その他
岩手県	-	-	-	-	-	-	-	-	-	-
宮城県	-	-	-	-	-	-	-	-	-	-
山形県	-	-	-	-	-	-	-	-	-	-
福島県	-	-	-	-	-	-	-	-	-	-
茨城県	-	-	-	-	-	-	-	-	-	-
栃木県	-	-	-	-	-	-	-	-	-	-
群馬県	-	-	-	-	-	-	-	-	-	-
埼玉県	-	-	-	-	-	-	-	-	-	-
千葉県	-	-	-	-	-	-	-	-	-	-
東京都	-	-	-	-	-	-	-	-	-	-
神奈川県	-	-	-	-	-	-	-	-	-	-
新潟県	-	-	-	-	-	-	-	-	-	-
山梨県	-	-	-	-	-	-	-	-	-	-
長野県	-	-	-	-	-	-	-	-	-	-
静岡県	-	-	-	-	-	-	-	-	-	-
愛知県	-	-	-	-	-	-	-	-	-	-
大阪府	-	-	-	-	-	-	-	-	-	-
東京支部計	0	0	0	0	0	0	0	0	0	0
東海支部	-	-	-	-	-	-	-	-	-	-
長野県支部	6	110	110	-	-	-	-	-	-	-
東北支部	-	-	-	-	-	-	-	-	-	-
茨城県支部	-	-	-	-	-	-	-	-	-	-
青森県支部	1	24	24	-	-	3	353	353	-	-
群馬県支部	-	-	-	-	-	-	-	-	-	-
九段クリニック	-	-	-	-	-	-	-	-	-	-
合計	7	134	134	0	0	3	353	353	0	0

※東北支部は別システムの為、事業所数は延べ数となります。

平成30年4月1日～平成31年3月31日

検査項目	インジウム及其の化合物						コバルト及びその化合物						
	都府県・支部	事業所数	合計	管理A	管理B	管理T	その他	事業所数	合計	管理A	管理B	管理T	その他
岩手県	-	-	-	-	-	-	-	-	-	-	-	-	-
宮城県	-	-	-	-	-	-	-	1	26	26	-	-	-
山形県	-	-	-	-	-	-	-	3	92	92	-	-	-
福島県	-	-	-	-	-	-	-	1	4	4	-	-	-
茨城県	-	-	-	-	-	-	-	-	-	-	-	-	-
栃木県	-	-	-	-	-	-	-	-	-	-	-	-	-
群馬県	-	-	-	-	-	-	-	-	-	-	-	-	-
埼玉県	-	-	-	-	-	-	-	-	-	-	-	-	-
千葉県	-	-	-	-	-	-	-	3	16	16	-	-	-
東京都	2	31	31	-	-	-	-	4	36	36	-	-	-
神奈川県	2	50	50	-	-	-	-	5	138	138	-	-	-
新潟県	-	-	-	-	-	-	-	-	-	-	-	-	-
山梨県	-	-	-	-	-	-	-	-	-	-	-	-	-
長野県	-	-	-	-	-	-	-	-	-	-	-	-	-
静岡県	1	4	4	-	-	-	-	-	-	-	-	-	-
愛知県	-	-	-	-	-	-	-	-	-	-	-	-	-
大阪府	-	-	-	-	-	-	-	-	-	-	-	-	-
東京支部計	5	85	85	0	0	0	0	17	312	312	0	0	0

東海支部	1	3	3	-	-	-	-	-	-	-	-	-	-
長野県支部	5	20	20	-	-	-	-	-	-	-	-	-	-
東北支部	7	27	24	3	-	-	-	137	839	524	2	3	310
茨城県支部	-	-	-	-	-	-	-	-	-	-	-	-	-
青森県支部	2	6	6	-	-	-	-	-	-	-	-	-	-
群馬県支部	-	-	-	-	-	-	-	-	-	-	-	-	-
九段クリニック	-	-	-	-	-	-	-	-	-	-	-	-	-
合計	20	141	138	3	0	0	0	154	1,151	836	2	3	310

表 C-2 特殊健康診断 種目別実施状況（本・支部別）

検査項目 都府県 ・支部	エチルベンゼン						四塩化炭素					
	事業所 数	合計	管理A	管理B	管理T	その他	事業所 数	合計	管理A	管理B	管理T	その他
岩手県	-	-	-	-	-	-	-	-	-	-	-	-
宮城県	-	-	-	-	-	-	-	-	-	-	-	-
山形県	1	2	2	-	-	-	-	-	-	-	-	-
福島県	1	1	1	-	-	-	1	1	1	-	-	-
茨城県	1	8	8	-	-	-	-	-	-	-	-	-
栃木県	-	-	-	-	-	-	-	-	-	-	-	-
群馬県	-	-	-	-	-	-	-	-	-	-	-	-
埼玉県	7	89	89	-	-	-	-	-	-	-	-	-
千葉県	20	263	263	-	-	-	2	6	3	3	-	-
東京都	26	1,170	1,169	-	1	-	-	-	-	-	-	-
神奈川県	18	231	231	-	-	-	-	-	-	-	-	-
新潟県	-	-	-	-	-	-	-	-	-	-	-	-
山梨県	-	-	-	-	-	-	-	-	-	-	-	-
長野県	-	-	-	-	-	-	-	-	-	-	-	-
静岡県	7	253	253	-	-	-	-	-	-	-	-	-
愛知県	-	-	-	-	-	-	-	-	-	-	-	-
大阪府	-	-	-	-	-	-	-	-	-	-	-	-
東京支部計	81	2,017	2,016	0	1	0	3	7	4	3	0	0
東海支部	85	1,516	1,510	6	-	-	3	19	19	-	-	-
長野県支部	212	2,633	2,633	-	-	-	-	-	-	-	-	-
東北支部	494	-	1,584	2	-	2	14	94	84	-	10	-
茨城県支部	142	2,167	2,165	-	2	-	2	31	21	10	-	-
青森県支部	79	662	660	-	2	-	-	-	-	-	-	-
群馬県支部	32	446	446	-	-	-	-	-	-	-	-	-
九段クリニック	-	-	-	-	-	-	-	-	-	-	-	-
合計	1,125	9,441	11,014	8	5	2	22	151	128	13	10	0

※東北支部は別システムの為、事業所数は延べ数となります。

平成30年4月1日～平成31年3月31日

検査項目	塩酸・硫酸・硝酸						マンガン					
	事業所数	合計	管理A	管理B	管理T	その他	事業所数	合計	管理A	管理B	管理T	その他
岩手県	-	-	-	-	-	-	-	-	-	-	-	-
宮城県	-	-	-	-	-	-	-	-	-	-	-	-
山形県	-	-	-	-	-	-	1	22	21	-	1	-
福島県	-	-	-	-	-	-	1	1	1	-	-	-
茨城県	3	170	169	1	-	-	-	-	-	-	-	-
栃木県	-	-	-	-	-	-	-	-	-	-	-	-
群馬県	-	-	-	-	-	-	-	-	-	-	-	-
埼玉県	1	2	2	-	-	-	2	79	79	-	-	-
千葉県	3	58	58	-	-	-	1	1	1	-	-	-
東京都	5	100	100	-	-	-	-	-	-	-	-	-
神奈川県	1	8	8	-	-	-	2	101	99	-	2	-
新潟県	2	182	182	-	-	-	-	-	-	-	-	-
山梨県	-	-	-	-	-	-	-	-	-	-	-	-
長野県	-	-	-	-	-	-	-	-	-	-	-	-
静岡県	5	13	13	-	-	-	1	5	5	-	-	-
愛知県	-	-	-	-	-	-	-	-	-	-	-	-
大阪府	-	-	-	-	-	-	-	-	-	-	-	-
東京支部計	20	533	532	1	0	0	8	209	206	0	3	0

東海支部	13	348	348	-	-	-	12	355	355	-	-	-
長野県支部	2	49	49	-	-	-	20	1,090	1,089	1	-	-
東北支部	167	1,511	1,415	5	13	78	-	-	-	-	-	-
茨城県支部	30	518	515	1	2	-	15	277	276	-	1	-
青森県支部	4	30	30	-	-	-	3	36	35	-	1	-
群馬県支部	8	109	108	-	1	-	2	20	20	-	-	-
九段クリニック	-	-	-	-	-	-	-	-	-	-	-	-
合計	244	3,098	2,997	7	16	78	60	1,987	1,981	1	5	0

表 C-2 特殊健康診断 種目別実施状況（本・支部別）

検査項目 都府県 ・支部	1.1.2.2-テトラクロロエタン						1.2-ジクロロエタン					
	事業所 数	合計	管理A	管理B	管理T	その他	事業所 数	合計	管理A	管理B	管理T	その他
岩手県	-	-	-	-	-	-	-	-	-	-	-	-
宮城県	-	-	-	-	-	-	-	-	-	-	-	-
山形県	-	-	-	-	-	-	-	-	-	-	-	-
福島県	-	-	-	-	-	-	1	3	2	1	-	-
茨城県	-	-	-	-	-	-	-	-	-	-	-	-
栃木県	-	-	-	-	-	-	-	-	-	-	-	-
群馬県	-	-	-	-	-	-	-	-	-	-	-	-
埼玉県	-	-	-	-	-	-	-	-	-	-	-	-
千葉県	-	-	-	-	-	-	2	7	5	2	-	-
東京都	-	-	-	-	-	-	-	-	-	-	-	-
神奈川県	-	-	-	-	-	-	-	-	-	-	-	-
新潟県	-	-	-	-	-	-	-	-	-	-	-	-
山梨県	-	-	-	-	-	-	-	-	-	-	-	-
長野県	-	-	-	-	-	-	-	-	-	-	-	-
静岡県	-	-	-	-	-	-	-	-	-	-	-	-
愛知県	-	-	-	-	-	-	-	-	-	-	-	-
大阪府	-	-	-	-	-	-	-	-	-	-	-	-
東京支部計	0	0	0	0	0	0	3	10	7	3	0	0
東海支部	-	-	-	-	-	-	-	-	-	-	-	-
長野県支部	-	-	-	-	-	-	2	13	13	-	-	-
東北支部	-	-	-	-	-	-	20	115	94	-	21	-
茨城県支部	2	6	4	2	-	-	3	45	42	3	-	-
青森県支部	-	-	-	-	-	-	-	-	-	-	-	-
群馬県支部	-	-	-	-	-	-	-	-	-	-	-	-
九段クリニック	-	-	-	-	-	-	-	-	-	-	-	-
合計	2	6	4	2	0	0	28	183	156	6	21	0

※東北支部は別システムの為、事業所数は延べ数となります。

平成30年4月1日～平成31年3月31日

検査項目 都府県・支部	クロロホルム						スチレン					
	事業所数	合計	管理A	管理B	管理T	その他	事業所数	合計	管理A	管理B	管理T	その他
岩手県	-	-	-	-	-	-	-	-	-	-	-	-
宮城県	-	-	-	-	-	-	-	-	-	-	-	-
山形県	-	-	-	-	-	-	-	-	-	-	-	-
福島県	1	2	2	-	-	-	-	-	-	-	-	-
茨城県	1	3	3	-	-	-	-	-	-	-	-	-
栃木県	-	-	-	-	-	-	-	-	-	-	-	-
群馬県	-	-	-	-	-	-	-	-	-	-	-	-
埼玉県	-	-	-	-	-	-	1	23	23	-	-	-
千葉県	3	32	29	3	-	-	3	71	69	-	2	-
東京都	5	24	23	1	-	-	4	29	29	-	-	-
神奈川県	2	4	1	1	2	-	3	73	71	-	2	-
新潟県	-	-	-	-	-	-	-	-	-	-	-	-
山梨県	-	-	-	-	-	-	-	-	-	-	-	-
長野県	-	-	-	-	-	-	-	-	-	-	-	-
静岡県	1	1	-	1	-	-	5	25	25	-	-	-
愛知県	-	-	-	-	-	-	-	-	-	-	-	-
大阪府	-	-	-	-	-	-	-	-	-	-	-	-
東京支部計	13	66	58	6	2	0	16	221	217	0	4	0

東海支部	9	208	208	-	-	-	16	423	419	-	4	-
長野県支部	8	97	94	3	-	-	42	283	283	-	-	-
東北支部	30	185	161	-	24	-	107	294	264	-	7	23
茨城県支部	11	137	122	15	-	-	32	501	464	30	7	-
青森県支部	3	35	21	14	-	-	25	172	165	1	6	-
群馬県支部	-	-	-	-	-	-	9	93	88	3	2	-
九段クリニック	-	-	-	-	-	-	-	-	-	-	-	-
合計	74	728	664	38	26	0	247	1,987	1,900	34	30	23

表 C-2 特殊健康診断 種目別実施状況（本・支部別）

検査項目 都府県 ・支部	ジクロロメタン						テトラクロロエチレン					
	事業所 数	合計	管理A	管理B	管理T	その他	事業所 数	合計	管理A	管理B	管理T	その他
岩手県	-	-	-	-	-	-	-	-	-	-	-	-
宮城県	-	-	-	-	-	-	-	-	-	-	-	-
山形県	2	24	15	9	-	-	-	-	-	-	-	-
福島県	-	-	-	-	-	-	-	-	-	-	-	-
茨城県	-	-	-	-	-	-	-	-	-	-	-	-
栃木県	-	-	-	-	-	-	-	-	-	-	-	-
群馬県	-	-	-	-	-	-	-	-	-	-	-	-
埼玉県	-	-	-	-	-	-	-	-	-	-	-	-
千葉県	8	127	96	31	-	-	2	18	16	2	-	-
東京都	7	63	51	12	-	-	1	10	9	1	-	-
神奈川県	12	220	171	49	-	-	1	24	16	8	-	-
新潟県	-	-	-	-	-	-	-	-	-	-	-	-
山梨県	-	-	-	-	-	-	-	-	-	-	-	-
長野県	-	-	-	-	-	-	-	-	-	-	-	-
静岡県	-	-	-	-	-	-	-	-	-	-	-	-
愛知県	-	-	-	-	-	-	-	-	-	-	-	-
大阪府	-	-	-	-	-	-	-	-	-	-	-	-
東京支部計	29	434	333	101	0	0	4	52	41	11	0	0
東海支部	27	367	366	1	-	-	5	35	35	-	-	-
長野県支部	34	305	283	22	-	-	5	21	20	1	-	-
東北支部	116	541	394	-	125	22	17	41	27	12	2	-
茨城県支部	27	227	169	58	-	-	2	29	26	2	1	-
青森県支部	12	116	92	24	-	-	2	9	9	-	-	-
群馬県支部	9	67	54	12	1	-	-	-	-	-	-	-
九段クリニック	-	-	-	-	-	-	-	-	-	-	-	-
合計	254	2,057	1,691	218	126	22	35	187	158	26	3	0

※東北支部は別システムの為、事業所数は延べ数となります。

平成30年4月1日～平成31年3月31日

検査項目 都府県 ・支部	トリクロロエチレン						メチルイソブチルケトン					
	事業所 数	合計	管理A	管理B	管理T	その他	事業所 数	合計	管理A	管理B	管理T	その他
岩手県	-	-	-	-	-	-	-	-	-	-	-	-
宮城県	-	-	-	-	-	-	1	2	2	-	-	-
山形県	-	-	-	-	-	-	-	-	-	-	-	-
福島県	-	-	-	-	-	-	1	1	1	-	-	-
茨城県	-	-	-	-	-	-	-	-	-	-	-	-
栃木県	-	-	-	-	-	-	-	-	-	-	-	-
群馬県	-	-	-	-	-	-	-	-	-	-	-	-
埼玉県	1	5	4	1	-	-	3	38	36	-	2	-
千葉県	1	40	38	2	-	-	10	212	206	-	6	-
東京都	4	36	26	10	-	-	10	68	67	-	1	-
神奈川県	1	26	19	6	1	-	10	177	175	-	2	-
新潟県	-	-	-	-	-	-	-	-	-	-	-	-
山梨県	-	-	-	-	-	-	-	-	-	-	-	-
長野県	-	-	-	-	-	-	-	-	-	-	-	-
静岡県	-	-	-	-	-	-	6	360	358	-	2	-
愛知県	-	-	-	-	-	-	-	-	-	-	-	-
大阪府	-	-	-	-	-	-	-	-	-	-	-	-
東京支部計	7	107	87	19	1	0	41	858	845	0	13	0

東海支部	10	112	110	1	1	-	31	737	732	-	5	-
長野県支部	21	191	176	15	-	-	112	1,188	1,184	4	-	-
東北支部	40	117	92	3	22	-	286	972	959	1	12	-
茨城県支部	16	136	96	39	1	-	59	1,617	1,598	-	19	-
青森県支部	1	1	1	-	-	-	22	201	194	-	7	-
群馬県支部	12	30	19	10	1	-	17	257	245	-	12	-
九段クリニック	-	-	-	-	-	-	-	-	-	-	-	-
合計	107	694	581	87	26	0	568	5,830	5,757	5	68	0

表 C-2 特殊健康診断 種目別実施状況（本・支部別）

検査項目 都府県 ・支部	ナフタレン						リフラクトリーセラミックファイバー					
	事業所 数	合計	管理A	管理B	管理T	その他	事業所 数	合計	管理A	管理B	管理T	その他
岩手県	-	-	-	-	-	-	-	-	-	-	-	-
宮城県	-	-	-	-	-	-	-	-	-	-	-	-
山形県	-	-	-	-	-	-	-	-	-	-	-	-
福島県	-	-	-	-	-	-	-	-	-	-	-	-
茨城県	-	-	-	-	-	-	-	-	-	-	-	-
栃木県	-	-	-	-	-	-	-	-	-	-	-	-
群馬県	-	-	-	-	-	-	-	-	-	-	-	-
埼玉県	-	-	-	-	-	-	-	-	-	-	-	-
千葉県	1	5	5	-	-	-	2	30	30	-	-	-
東京都	1	3	3	-	-	-	-	-	-	-	-	-
神奈川県	2	59	57	-	2	-	2	60	58	-	2	-
新潟県	-	-	-	-	-	-	-	-	-	-	-	-
山梨県	-	-	-	-	-	-	-	-	-	-	-	-
長野県	-	-	-	-	-	-	-	-	-	-	-	-
静岡県	-	-	-	-	-	-	-	-	-	-	-	-
愛知県	-	-	-	-	-	-	-	-	-	-	-	-
大阪府	-	-	-	-	-	-	-	-	-	-	-	-
東京支部計	4	67	65	0	2	0	4	90	88	0	2	0

東海支部	2	53	52	1	-	-	6	307	296	9	2	-
長野県支部	7	149	143	6	-	-	31	839	836	-	3	-
東北支部	72	387	379	-	8	-	44	474	393	-	79	2
茨城県支部	4	72	67	4	1	-	9	172	170	-	2	-
青森県支部	4	60	59	-	1	-	1	6	6	-	-	-
群馬県支部	3	88	84	1	3	-	1	67	67	-	-	-
九段クリニック	-	-	-	-	-	-	-	-	-	-	-	-
合計	96	876	849	12	15	0	96	1,955	1,856	9	88	2

※東北支部は別システムの為、事業所数は延べ数となります。

平成30年4月1日～平成31年3月31日

検査項目 都府県 ・支部	三酸化二アンチモン						オルトートルイジン					
	事業所 数	合計	管理A	管理B	管理T	その他	事業所 数	合計	管理A	管理B	管理T	その他
岩手県	-	-	-	-	-	-	-	-	-	-	-	-
宮城県	-	-	-	-	-	-	-	-	-	-	-	-
山形県	3	149	149	-	-	-	-	-	-	-	-	-
福島県	1	2	2	-	-	-	-	-	-	-	-	-
茨城県	-	-	-	-	-	-	-	-	-	-	-	-
栃木県	-	-	-	-	-	-	-	-	-	-	-	-
群馬県	-	-	-	-	-	-	-	-	-	-	-	-
埼玉県	1	28	28	-	-	-	-	-	-	-	-	-
千葉県	4	243	243	-	-	-	-	-	-	-	-	-
東京都	1	3	3	-	-	-	-	-	-	-	-	-
神奈川県	-	-	-	-	-	-	-	-	-	-	-	-
新潟県	-	-	-	-	-	-	-	-	-	-	-	-
山梨県	-	-	-	-	-	-	-	-	-	-	-	-
長野県	-	-	-	-	-	-	-	-	-	-	-	-
静岡県	-	-	-	-	-	-	-	-	-	-	-	-
愛知県	-	-	-	-	-	-	-	-	-	-	-	-
大阪府	-	-	-	-	-	-	-	-	-	-	-	-
東京支部計	10	425	425	0	0	0	0	0	0	0	0	0

東海支部	1	133	133	-	-	-	2	45	45	-	-	-
長野県支部	11	151	151	-	-	-	-	-	-	-	-	-
東北支部	49	264	101	3	-	160	3	20	20	-	-	-
茨城県支部	5	185	183	2	-	-	-	-	-	-	-	-
青森県支部	3	15	15	-	-	-	-	-	-	-	-	-
群馬県支部	-	-	-	-	-	-	-	-	-	-	-	-
九段クリニック	-	-	-	-	-	-	-	-	-	-	-	-
合計	79	1,173	1,008	5	0	160	5	65	65	0	0	0

表 E-1 臨床検査実績

項目			東京 支部	東海 支部	長野県 支部	東北 支部	茨城県 支部	青森県 支部
検査分類	No.	検査項目						
血液学的 検査	101	WBC	95,249	55,742	89,067	42,665	34,063	26,547
	102	RBC	152,228	104,869	93,005	88,914	73,688	43,374
	103	Hb	152,374	104,878	93,005	88,914	73,733	43,374
	104	Ht	93,268	59,216	92,129	42,829	34,456	42,943
	105	血小板	63,373	33,248	86,671	14,461	7,734	14,850
	106	MCH	55,212	96,570	9,720	88,036	6,085	11,401
	107	MCV	50,877	55,468	10,218	42,203	4,993	11,208
	108	MCHC	50,877	55,468	9,411	42,203	4,993	11,205
	109	全血比重	127	105	11	1,057	385	0
	110	HbA1c	149,299	100,815	92,018	87,486	70,301	42,011
	111	血液像	1,220	496	477	1,231	255	19
	112	網状赤血球	4	1	9	0	0	0
	113	その他	-	-	-	-	-	-
計			864,108	666,876	575,741	539,999	310,686	246,932
免疫学的 検査	201	VDRL	606	260	17	1,520	249	438
	202	TPHA	0	98	18	1,518	0	0
	203	オカタ法	0	0	0	0	0	0
	204	ABO式血液型	258	169	40	1,240	11	0
	205	Rh式血液型	258	166	39	1,243	11	0
	206	HBs抗原	19,917	5,550	1,481	4,170	1,806	716
	207	HBs抗体	15,160	605	1,068	1,411	1,385	690
	208	HCV抗体	18,671	5,118	984	2,640	1,514	707
	209	CRP	24,323	8,926	904	3,227	2,053	686
	210	ASO	128	0	0	3	64	0
	211	リウマチ因子	398	1,110	258	1,248	892	0
	212	その他	-	-	-	-	-	-
計			79,719	22,002	4,809	18,220	7,985	3,237
生化学的 検査	301	TP	35,269	18,839	11,784	8,937	3,930	8,283
	302	A/G比	24,170	7,921	1,314	3,630	1,344	626
	303	ALB	30,816	9,211	4,111	5,619	2,538	8,223
	304	蛋白分画	7	0	0	0	0	0
	305	TTT	7	6,575	3,424	1,048	548	545
	306	ZTT	22	6,584	5,740	1,526	1,030	545
	307	総ビリルビン	49,196	10,975	8,497	6,177	4,163	8,921
	308	ビリルビン分画	0	0	0	0	0	0
	309	直接ビリルビン	1,270	4	0	3	526	0
	310	黄疸指数	15	0	0	0	8	0
	311	血糖	151,143	102,966	92,511	88,128	73,004	44,114
	312	フルクトサミン	0	0	0	0	0	0
	313	BUN	50,140	33,275	9,950	7,596	9,458	11,113
	314	クレアチニン	86,805	55,315	42,636	41,480	29,848	39,967
	315	T-Cho	64,768	51,960	33,739	37,419	27,490	18,194
	316	TG	153,118	104,637	92,616	88,339	73,090	44,363
	317	HDL-C	153,164	104,638	92,580	88,330	73,080	44,363
	318	LDL-C	152,636	104,640	92,616	88,309	73,086	44,238
	319	βリポ蛋白	0	97	0	539	1	0
320	動脈硬化指数	0	5,503	526	0	0	0	

群馬県 支部	東海 診療所	九段 クリニック	総計
22,750	28,920	13,916	408,919
52,463	28,920	15,034	652,495
52,463	28,920	15,034	652,695
23,445	28,920	14,522	431,728
6,212	28,920	6,314	261,783
4,845	28,920	15,034	315,823
4,677	28,920	15,034	223,598
4,677	28,920	15,034	222,788
3	13	36	1,737
53,242	23,237	11,865	630,274
151	482	2,594	6,925
16	0	0	30
-	8	-	8
224,944	255,100	124,417	3,808,803
64	3,737	0	6,891
0	3,760	2,139	7,533
0	0	0	0
66	1,082	2,603	5,469
66	1,081	2,603	5,467
644	6,088	4,483	44,855
485	461	3,404	24,669
867	2,156	3,245	35,902
603	5,670	3,667	50,059
0	5	0	200
313	4,891	2,607	11,717
-	1,103	-	1,103
3,108	30,034	24,751	193,865
4,606	9,470	4,470	105,588
669	6,703	3,339	49,716
3,947	7,615	4,644	76,724
0	1	0	8
16	0	52	12,215
0	157	103	15,707
4,215	8,254	4,741	105,139
0	0	0	0
0	158	149	2,110
0	0	0	23
54,234	28,280	14,429	648,809
0	0	0	0
4,861	11,429	4,217	142,039
50,409	19,161	10,020	375,641
18,890	17,515	12,051	282,026
54,939	28,669	14,811	654,582
54,937	28,659	14,826	654,577
54,937	28,660	14,800	653,922
0	120	2,347	3,104
0	0	12,051	18,080

項目			東京 支部	東海 支部	長野県 支部	東北 支部	茨城県 支部	青森県 支部
検査分類	No.	検査項目						
生化学的検査	321	ALP	65,349	28,214	26,630	35,977	22,756	15,113
	322	GOT	155,956	104,981	93,175	89,322	73,527	44,622
	323	GPT	155,956	104,981	93,175	89,332	73,527	44,622
	324	γ-GTP	155,902	104,981	93,173	89,253	73,481	44,622
	325	LDH	44,113	18,415	5,471	4,102	3,187	8,429
	326	LAP	7,563	5,754	217	456	1,261	8,037
	327	ChE	8,761	7,038	2,375	1,307	1,913	7,770
	328	CPK	162	681	0	20	72	0
	329	UA	93,934	54,612	42,948	41,520	33,960	23,795
	330	CEA	16,839	9,530	4,711	6,128	6,304	3,500
	331	AFP	15,260	9,097	4,245	5,854	1,339	3,491
	332	CA-19-9	15,228	9,572	4,297	5,915	1,143	3,491
	333	PSA	7,181	7,584	5,781	4,263	2,910	2,268
	334	アミラーゼ*	34,396	19,197	6,367	5,096	6,071	9,204
	335	ペプシノーゲン	4,752	3,986	2,936	1,122	2,540	207
	336	血清鉄	3,048	7,084	1,323	1,509	1,498	7,755
	337	TIBC	2,125	5,246	0	0	0	7,587
	338	Na	101	715	228	25	63	14
	339	K	101	715	228	25	63	14
	340	Ca	101	709	1,305	3	59	0
	341	Cl	67	752	219	5	63	14
342	無機リン	101	52	1,305	2	1	0	
343	その他	-	-	-	-	-	-	
	計	1,739,542	1,127,036	882,153	848,316	678,882	508,050	
特殊分類	401	尿中メチル馬尿酸	2,983	2,692	2,886	1,921	2,853	1,086
	402	尿中マンデル酸	2,872	1,679	2,360	1,688	2,489	697
	403	尿中総三塩化物	177	176	212	162	167	20
	404	尿中馬尿酸	5,247	3,619	2,916	3,189	4,481	1,465
	405	2-5-ヘキサンジオン	811	699	396	448	484	56
	406	N-メチルホルムアミド*	394	104	142	232	114	0
	407	血中鉛	649	494	777	516	487	265
	408	デルタアミルプリンサン	649	494	776	516	487	265
	409	プロトホルフィン	3	1	2	0	0	0
	410	その他	-	-	-	-	-	-
		計	13,785	9,958	10,467	8,672	11,562	3,854
その他	501	尿沈査	2,640	189	583	2,366	124	22
	502	便潜血	55,354	26,337	32,325	36,155	21,999	17,313
	503	子宮細胞診	5,850	1,498	720	3,986	180	34
	504	喀痰細胞診	6,053	4	226	257	90	235
	505	細菌培養	7,885	3,049	330	1,160	1,449	723
	506	尿蛋白定量	0	0	16	0	0	0
	507	尿糖定量	0	0	0	0	0	0
	508	MRSA	0	0	0	0	0	0
	509	その他	-	-	-	-	-	-
		計	77,782	31,077	34,200	43,924	23,842	18,327
総計			2,774,936	1,856,949	1,507,370	1,459,131	1,032,957	780,400

平成29年4月1日 ～ 平成30年3月31日

群馬県 支部	東海 診療所	九段 クリニック	総計
18,533	14,091	8,024	234,687
54,937	28,869	14,862	660,251
54,937	28,870	14,862	660,262
54,937	28,794	14,753	659,896
4,336	7,974	3,971	99,998
3,199	127	2,229	28,843
3,633	1,382	2,586	36,765
1	96	1,938	2,970
20,762	20,915	12,029	344,475
2,153	1,997	1,759	52,921
1,676	1,549	1,489	44,000
1,728	1,638	1,508	44,520
1,996	2,447	1,961	36,391
4,330	6,053	3,427	94,141
1,364	563	303	17,773
3,382	928	683	27,210
3,142	4	29	18,133
3	111	2,083	3,343
3	111	2,083	3,343
3	32	2,289	4,501
3	111	2,083	3,317
3	4	0	1,468
-	1,568	-	1,568
541,721	343,085	212,001	6,880,786
644	54	8	15,127
469	56	6	12,316
61	0	0	975
931	55	8	21,911
14	29	0	2,937
0	6	0	992
43	60	1	3,292
43	60	0	3,290
0	0	0	6
-	0	0	0
2,205	320	23	60,846
210	1,388	4,579	12,101
17,808	25,959	9,519	242,769
133	3,724	4,771	20,896
317	277	1,313	8,772
457	23	0	15,076
2	29	0	47
0	0	0	0
0	0	0	0
-	217	-	217
18,927	31,617	20,182	299,878
790,905	660,156	381,374	10,862,804

一般財団法人 全日本労働福祉協会

本 部 〒142-0064 東京都品川区旗の台6-16-11
TEL 03-3783-9411(代) FAX 03-3783-6598

第 二 ビ ル 〒142-0064 東京都品川区旗の台6-33-9
TEL 03-3786-5360 FAX 03-3786-5066

大 森 事 務 所 〒143-0016 東京都大田区大森北1-18-18 4F
TEL 03-5767-1711(代) FAX 03-3765-1661

青 森 県 支 部 〒030-0921 青森県青森市原別1-2-35
TEL 017-736-8955 FAX 017-736-8988

東 北 支 部 〒990-0853 山形県山形市西崎49-6
TEL 023-643-6778 FAX 023-645-0540

茨 城 県 支 部 〒319-0209 茨城県笠間市泉1615-1
TEL 0299-37-8855 FAX 0299-37-8857

群 馬 県 支 部 〒370-0006 群馬県高崎市問屋町2丁目7番地ビエント高崎5階
TEL 027-384-4380(代) FAX 027-384-4381

東 京 支 部 〒142-0064 東京都品川区旗の台6-16-11
TEL 03-3783-9411(代) FAX 03-3783-6598

九 段 ク リ ニ ッ ク 〒102-0073 東京都千代田区九段北1-9-5
TEL 03-3222-0071(代) FAX 03-3222-0073

長 野 県 支 部 〒381-0022 長野県長野市大字大豆島字中之島3223
TEL 026-222-5111(代) FAX 026-222-5115

東 海 支 部 〒457-0044 愛知県名古屋市南区柵下町2-4
TEL 052-822-2525 FAX 052-824-1064

東 海 診 療 所 〒450-0003 愛知県名古屋市中村区名駅南1-24-20 名古屋三井ビルディング新館3階
TEL 052-582-0751 FAX 052-582-6968

三 重 県 支 部 〒514-0006 三重県津市広明町112-5 第3いけだビル3F
TEL 059-222-1081 FAX 059-222-1082